

KATA PENGANTAR

Dalam Upaya meningkatkan jangkauan pelayanan kesehatan dasar dan menunjang kegiatan puskesmas, pemerintah berupaya untuk memperkuat sarana dan prasarana di puskesmas. Agar upaya ini dapat optimal, maka perlu dilakukan monitoring secara berkala terhadap jumlah dan kondisi, yang meliputi bangunan, tenaga, kendaraan, jaringan puskesmas dan proyeksi jumlah penduduk.

Pengambilan data yang telah dilakukan di Bulan September s.d Desember tahun 2019 telah dianalisis dan di rekapitulasi agar menjadi sumber data yang akurat dan efisien dalam menganalisis data dan sumber data perencanaan pembangunan kesehatan di Kabupaten Jayapura. Proses pengambilan data dan analisisnya dibiayai oleh dana DPA Kabupaten Jayapura tahun Anggaran 2019.

Kami menyadari bahwa publikasi data puskesmas masih banyak kekurangan, untuk itu masukan maupun saran pembaca dan pengguna data sangat kami harapkan. Selanjutnya, kami mengucapkan terimakasih dan penghargaan kepada semua pihak yang terlibat dalam penyusunan data dasar Puskesmas. Kami berharap dengan terbitnya buku data dasar Puskesmas dapat memberikan gambaran tentang puskesmas dan jaringannya.

Sentani, Desember 2019

Kepala Dinas Kesehatan
Kabupaten Jayapura,



(Khairul Lie, SKM, M.Kes)

PEMBINA UTAMA MUDA

NIP. 196504171990031011

DAFTAR ISI

| | |
|--|----|
| KATA PENGANTAR | i |
| DAFTAR ISI | ii |
| DATA DASAR PUSKESMAS | 1 |
| Pendahuluan | 1 |
| Sumber Informasi | 1 |
| Definisi Operasional | 2 |
| Alur Mekanisme Pengambilan Data | 4 |
| Pengelolaan Data | 4 |
| Lampiran Data | 5 |
| • Data Proyeksi Penduduk per Distrik | |
| • Data Proyeksi Penduduk Per Kampung untuk Kelompok Umur dan Program Layanan Kesehatan | |
| • Data Puskesmas bedasar Jenis Registrasi, Status Akreditasi dan Operasional | |
| • Daftar Jaringan Puskesmas per Distrik Tahun 2020 | |
| • Daftar Jaringan Puskesmas per Kampung tahun 2020 | |
| • Rekapitan Rumah Medis/Paramedis | |
| • Data Ketersediaan Alat Kesehatan untuk Layanan Dalam Gedung dan Luar gedung | |
| • Data Ketersediaan Listrik Per Puskesmas | |
| • Data pelayanan Kesehatan yang diselenggarakan Puskesmas Tahun 2020 | |
| • Data Tenaga Kesehatan Tahun 2020/Nominatif | |
| • SK Kepala Dinas Kesehatan tentang Pengangkatan Tenaga Kontrak Kesehatan Tahun 2020 | |
| • Gambar Fasilitas Layanan Kesehatan 2020 | |

DATA DASAR PUSKESMAS

1. PENDAHULUAN

1.1 Latar Belakang

Upaya untuk meningkatkan akses masyarakat terhadap pelayanan kesehatan yang berkualitas, diantaranya adalah dengan meningkatkan akses terhadap pelayanan kesehatan dasar. Peran Puskesmas dan jaringan sebagai institusi yang menyelenggarakan pelayanan kesehatan di jenjang pertama yang terlibat langsung dengan masyarakat menjadi sangat penting. Puskesmas bertanggungjawab menyelenggarakan pembangunan kesehatan di wilayah kerjanya.

Untuk meningkatkan kinerja puskesmas, diperlukan informasi yang lengkap tentang puskesmas, diantaranya berkaitan dengan kondisi bangunan puskesmas dan sarannya, kondisi jaringan puskesmas dan tenaga di puskesmas. Kesemuanya itu digunakan sebagai masukan pengambilan keputusan dalam proses manajemen pembangunan puskesmas di setiap jenjang administrasi kesehatan.

Dalam rangka menyediakan data dasar puskesmas dan jaringannya, tahun 2019 Sub bagian Umum, Program dan Informasi Dinas Kesehatan Kab. Jayapura menyelenggarakan pendataan data dasar dengan dua cara yaitu : (1) pengumpulan data dasar melalui formulir ke setiap fasilitas-fasilitas layanan kesehatan di kabupaten Jayapura, (2) pengumpulan data melalui perhitungan-perhitungan tertentu/proyeksi dan komunikasi data dengan Kepala Puskesmas dan atau petugas di fasilitas layanan kesehatan.

1.2 Maksud dan Tujuan

Maksud dan tujuan pendataan ini adalah untuk mendapatkan data dasar puskesmas yang terbaru atau kondisi terkini untuk kebutuhan evaluasi, perhitungan kinerja serta pengambilan keputusan di seluruh jenjang administratif stake holder kesehatan serta seluruh pihak yang membutuhkan.

2. SUMBER INFORMASI SERTA PERIODISASI

2.1 Sumber Informasi

Data dan informasi yang dikumpulkan bersumber dari BPS Kabupaten Jayapura , Dinas Kependudukan dan Catatan Sipil Kab. Jayapura, serta Puskesmas di seluruh Kabupaten Jayapura. Khusus data tenaga kesehatan, pengumpulan data bekerjasama dengan Sub bagian Kepegawaian Dinas Kesehatan Kab. Jayapura dan Bidang Pengembangan SDM Kesehatan Dinas Kesehatan Kab. Jayapura.

2.2 Periodisasi dan Waktu Penyampaian

Updating data dasar puskesmas dilakukan setiap saat dan apabila ada perubahan, disampaikan ke Dinas Kesehatan Kab. Jayapura. Data yang di publikasikan oleh Sub Bagian umum dan Program tersebut mejadi data dasar yang digunakan selama periode Januari s/d Desember tahun 2020. Pengambilan data dilakukan dari bulan September 2019 s/d Desember 2019.

3. DEFINISI OPERASIONAL

Puskesmas adalah fasilitas pelayanan kesehatan yang menyelenggarakan upaya kesehatan masyarakat dan upaya kesehatan perseorangan tingkat pertama, dengan lebih mengutamakan upaya promotif dan preventif, untuk mencapai derajat kesehatan masyarakat yang setinggi-tingginya di wilayah kerjanya. (Permenkes No. 75 Tahun 2014)

Kondisi bangunan Puskesmas

Kondisi bangunan Puskesmas adalah informasi mengenai kondisi fisik bangunan puskesmas, dengan rincian sebagai berikut :

1. Baik; apabila bangunan tersebut kondisi baik dan tidak mengalami kerusakan
2. Rusak Ringan; apabila bangunan tersebut terjadi kerusakan pada komponen pintu, jendela, kaca, penggantung, pengunci, cat, dsb
3. Rusak Berat; apabila bangunan tersebut terjadi kerusakan pada komponen pokok bangunan seperti pilar, pondasi, sloope, ring balk
4. Rusak Total; apabila bangunan tersebut tidak dapat dipergunakan sama sekali akibat kerusakan yang terjadi.

Tempat Tidur

Tempat tidur adalah jumlah bed yang dimiliki oleh puskesmas rawat inap

Sumber Air

Sumber air yang digunakan di puskesmas berdasarkan PAM, Sumur dan lainnya

Sumber Listrik

Sumber listrik adalah sumber yang digunakan oleh puskesmas untuk penerangan seperti PLN, Generator dan lainnya

Kondisi Rumah Medis

Adalah Informasi mengenai kondisi fisik bangunan rumah medis (dokter) dengan rincian :

1. Baik; apabila bangunan tersebut kondisi baik dan tidak mengalami kerusakan
2. Rusak Ringan; apabila bangunan tersebut terjadi kerusakan pada komponen pintu, jendela, kaca, penggantung, pengunci, cat, dsb
3. Rusak Berat; apabila bangunan tersebut terjadi kerusakan pada komponen pokok bangunan seperti pilar, pondasi, sloope, ring balk

Puskesmas Pembantu

Adalah Unit pelayanan kesehatan yang sederhana dan berfungsi menunjang dan membantu memperluas jangkauan Puskesmas dengan melaksanakan kegiatan yang dilakukan puskesmas dalam ruang lingkup lebih kecil serta jenis dan kompetensi pelayanan yang disesuaikan dengan kemampuan tenaga dan sarana yang tersedia

Kondisi bangunan Puskesmas Pembantu adalah informasi mengenai kondisi fisik bangunan, dengan rincian sebagai berikut :

1. Baik; apabila bangunan tersebut kondisi baik dan tidak mengalami kerusakan
2. Rusak Ringan; apabila bangunan tersebut terjadi kerusakan pada komponen pintu, jendela, kaca, penggantung, pengunci, cat, dsb

3. Rusak Berat; apabila bangunan tersebut terjadi kerusakan pada komponen pokok bangunan seperti pilar, pondasi, sloope, ring balk
4. Rusak Total; apabila bangunan tersebut tidak dapat dipergunakan sama sekali akibat kerusakan yang terjadi.

Polindes/Poskeskam

Adalah bangunan yang dibangun dengan bantuan dana pemerintah untuk tempat pertolongan persalinan dan pemondokan ibu bersalin sekaligus tempat tinggal bidan di kampung. Di samping pertolongan persalinan, juga dilakukan pelayanan atenatal dan pelayanan kesehatan lain sesuai kebutuhan masyarakat dan kompetensi teknis bidan tersebut.

Pos Kesehatan Kampung adalah wujud upaya kesehatan bersumber daya masyarakat yang dibentuk oleh, untuk dan bersama masyarakat setempat atas dasar musyawarah dengan bantuan tenaga professional kesehatan dan dukungan sector terkait termasuk swasta dan rangka kerangka kampung siaga demi terwujud kampung sehat.

Puskesmas Keliling Roda 4

Adalah unit pelayanan kesehatan pada masyarakat di daerah terpencil berupa kendaraan bermotor roda 4 dan peralatan kesehatan, komunikasi serta seperangkat tenaga yang berasal dari puskesmas.

Kondisi Puskesmas keliling roda 4 adalah informasi mengenai jumlah dan kondisi fisik kendaraan, dengan rincian sebagai berikut :

1. Baik; apabila Pusling tersebut kondisi baik dan tidak mengalami kerusakan
2. Rusak Ringan; apabila Pusling tersebut dalam kondisi tidak baik namun masih bias dimanfaatkan sesuai dengan peruntukannya
3. Rusak Berat; apabila Pusling tersebut terjadi kerusakan namun masih dapat difungsikan jika ada beberapa komponen diganti/diperbaiki
4. Rusak Total ; apabila Pusling tersebut dalam kondisi tidak baik dan tidak dapat difungsikan /dimanfaatkan

Puskesmas keliling Perairan/Perahu

Adalah unit pelayanan kesehatan pada masyarakat di daerah terpencil berupa perahu/perahu bermotor dan peralatan kesehatan, komunikasi serta seperangkat tenaga yang berasal dari puskesmas.

Kondisi Puskesmas Perairan adalah informasi mengenai jumlah dan kondisi fisik Pusling, dengan rincian sebagai berikut :

1. Baik; apabila Pusling tersebut kondisi baik dan tidak mengalami kerusakan
2. Rusak Ringan; apabila Pusling tersebut dalam kondisi tidak baik namun masih bias dimanfaatkan sesuai dengan peruntukannya
3. Rusak Berat; apabila Pusling tersebut terjadi kerusakan namun masih dapat difungsikan jika ada beberapa komponen diganti/diperbaiki
4. Rusak Total ; apabila Pusling tersebut dalam kondisi tidak baik dan tidak dapat difungsikan /dimanfaatkan

Sepeda Motor

Adalah kendaraan roda dua yang terdiri dari kerangka, roda, tangki bahan bakar, tangki kemudi atau setir dan digerakkan oleh mesin

Kondisi Sepeda motor adalah informasi mengenai jumlah dan kondisi fisik Sepeda Motor, dengan rincian sebagai berikut :

1. Baik; apabila Sepeda Motor tersebut kondisi baik dan tidak mengalami kerusakan
2. Rusak Ringan; apabila Sepeda Motor tersebut dalam kondisi tidak baik namun masih bias dimanfaatkan sesuai dengan peruntukannya
3. Rusak Berat; apabila Sepeda Motor tersebut terjadi kerusakan namun masih dapat difungsikan jika ada beberapa komponen diganti/diperbaiki
4. Rusak Total ; apabila Sepeda Motor tersebut dalam kondisi tidak baik dan tidak dapat difungsikan /dimamfaatkan

Tenaga Kesehatan

Adalah setiap orang yang mengabdikan diri dalam bidang kesehatan serta memiliki pengetahuan dan/atau keterampilan melalui pendidikan di bidang kesehatan yang untuk jenis tertentu memerlukan kewenangan untuk melakukan upaya kesehatan.

Pada pengumpulan data tenaga ini bekerja sama dengan sub bagian Kepegawaian ,Bidang Pengembangan SDM Kesehatan serta Puskesmas di Dinas Kesehatan Kabupaten Jayapura.

4. ALUR MEKANISME PENGAMBILAN DATA DAN PENYAMPAIAN

Alur dari pengambilan data dasar Puskesmas dan Penyampiannya dapat digambarkan sebagai berikut :

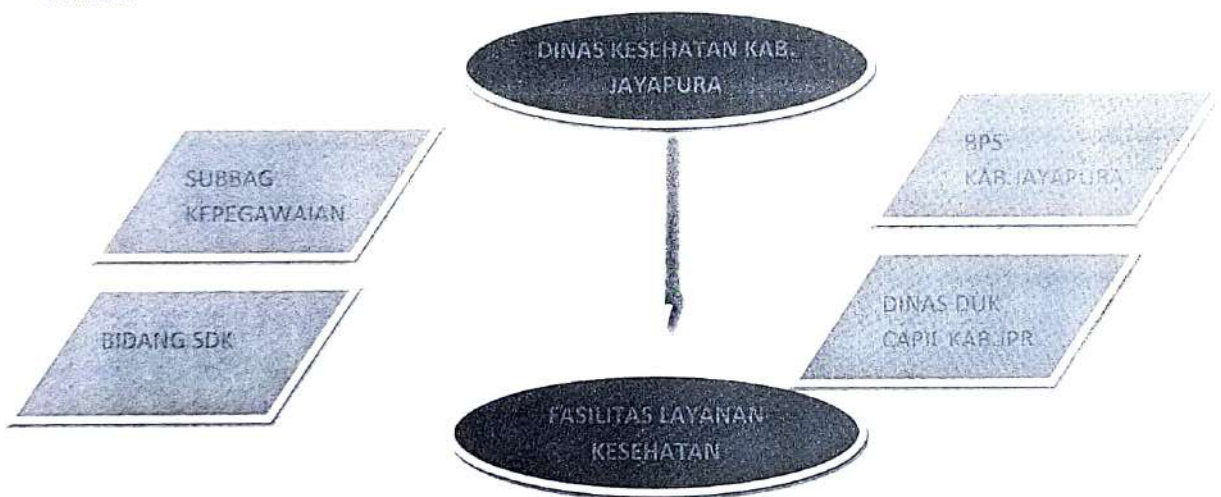

Keterangan :

: Pengambilan data langsung dengan Formulir

: Koordinasi Data tertentu dengan Form Pengambilan Data

5. PENGELOLAAN DATA

5.1 Pengolahan dan Analisis Data

Data yang telah dikumpulkan akan diolah dan dianalisis oleh Sub Bagian Umum dan Program dan juga unit-unit terkait. Sedangkan Puskesmas juga melakukan pengolahan dan analisis data sesuai dengan kebutuhan masing-masing

5.2 Penyajian dan Distribusi Data

Penyajian dan distribusi data hasil pendataan Puskesmas, dikemas dalam bentuk cetakan maupun dalam bentuk elektronik.

LAMPIRAN DATA

PENDUDUK SASARAN PROGRAM KESEHATAN KABUPATEN JAYAPURA TAHUN 2020 PER PUSKESMAS

| PUSKESMAS | Jumlah Penduduk | | | Ibu Hamil | Ibu Melahirkan/Nifas | Kelahiran Hidup | Bayi/Surviving Infant (0 tahun) | | |
|-------------|-----------------|-----------|---------|-----------|----------------------|-----------------|---------------------------------|-----------|-------|
| | Laki-laki | Perempuan | Total | | | | Laki-laki | Perempuan | Total |
| Lereh | 3,818 | 3,479 | 7,297 | 173 | 166 | 157 | 81 | 82 | 163 |
| Airu | 257 | 234 | 491 | 12 | 12 | 11 | 5 | 5 | 10 |
| Pagai | 310 | 282 | 592 | 14 | 13 | 13 | 7 | 7 | 14 |
| Yapsi | 3,746 | 3,414 | 7,160 | 170 | 160 | 155 | 80 | 82 | 162 |
| Kemtuk | 2,306 | 2,102 | 4,408 | 105 | 101 | 94 | 50 | 50 | 100 |
| Sawoy | 2,641 | 2,409 | 5,050 | 119 | 116 | 108 | 58 | 58 | 112 |
| Saduyap | 579 | 528 | 1,107 | 26 | 25 | 24 | 12 | 12 | 24 |
| Genyem | 2,623 | 2,389 | 5,012 | 121 | 111 | 109 | 57 | 58 | 115 |
| Namblong | 1,936 | 1,764 | 3,700 | 67 | 64 | 60 | 42 | 42 | 84 |
| Nimbokrang | 3,914 | 3,567 | 7,481 | 178 | 170 | 162 | 81 | 84 | 165 |
| Unurum Guay | 1,263 | 1,152 | 2,415 | 57 | 56 | 52 | 26 | 26 | 52 |
| Demta | 2,045 | 1,868 | 3,911 | 93 | 88 | 85 | 45 | 46 | 91 |
| Yokary | 1,229 | 1,119 | 2,348 | 56 | 53 | 52 | 27 | 27 | 54 |
| Depapre | 2,481 | 2,260 | 4,741 | 113 | 107 | 103 | 54 | 54 | 108 |
| Ravenirara | 723 | 658 | 1,381 | 32 | 32 | 29 | 15 | 15 | 30 |
| Dosay | 2,606 | 2,374 | 4,980 | 118 | 112 | 107 | 56 | 57 | 113 |
| Kanda | 4,275 | 3,896 | 8,171 | 195 | 186 | 177 | 91 | 92 | 183 |
| Sentani | 27,199 | 24,783 | 51,982 | 1,236 | 1,180 | 1,129 | 580 | 588 | 1,168 |
| Ebung Fauw | 1,600 | 1,457 | 3,057 | 73 | 69 | 67 | 35 | 35 | 70 |
| Harapan | 4,651 | 4,236 | 8,889 | 212 | 202 | 192 | 99 | 100 | 199 |
| Jumlah | 70,202 | 63,971 | 134,173 | 3,190 | 3,043 | 2,900 | 1,499 | 1,518 | 3,017 |

PENDUDUK SASARAN PROGRAM KESEHATAN KABUPATEN JAYAPURA PERKAMPUNAN TAHUN 2020 PER KAMPUNG

| Jumlah Penduduk | | | | | | | | | | |
|-----------------|----------|-----------|--------------------|-----------------|-----------|-----------|------------------|-----------------|---------------------------------|-----------|
| NO | DISTRICK | PUSKESMAS | KAMPUNG | Jumlah Penduduk | | Ibu Hamil | Melahirkan/Nifas | Kelahiran Hidup | Bayi/Surviving Infant (0 tahun) | |
| | | | | Laki-laki | Perempuan | | | | Total | Laki-laki |
| 1 | Kaureh | Lereh | 1. Soskotek | 206 | 188 | 394 | 9 | 9 | 4 | 4 |
| 2 | Kaureh | Lereh | 2. Lapua | 3.202 | 2.918 | 6.120 | 145 | 139 | 69 | 137 |
| 3 | Kaureh | Lereh | 3. Sebum | 178 | 182 | 340 | 8 | 7 | 4 | 4 |
| 4 | Kaureh | Lereh | 4. Umburon | 100 | 91 | 191 | 5 | 4 | 2 | 2 |
| 5 | Kaureh | Lereh | 5. Yadauw | 132 | 120 | 252 | 6 | 5 | 3 | 3 |
| JUMLAH | | | | 3.818 | 3.479 | 7.297 | 173 | 166 | 81 | 82 |
| 1 | Airu | Airu | 1. Muara Nawa | 40 | 36 | 76 | 2 | 2 | 1 | 1 |
| 2 | Airu | Airu | 2. Hulu Atas | 111 | 101 | 212 | 5 | 5 | 2 | 2 |
| 3 | Airu | Airu | 3. Airina | 106 | 97 | 203 | 5 | 4 | 2 | 2 |
| JUMLAH | | | | 257 | 234 | 491 | 12 | 11 | 5 | 10 |
| 1 | Airu | Pagai | 1.Pagai | 135 | 123 | 258 | 6 | 6 | 3 | 3 |
| 2 | Airu | Pagai | 2.Kamikaro | 102 | 93 | 195 | 5 | 4 | 2 | 2 |
| 3 | Airu | Pagai | 3. Naira | 73 | 66 | 139 | 3 | 3 | 2 | 2 |
| JUMLAH | | | | 310 | 282 | 592 | 14 | 13 | 7 | 14 |
| 1 | Yapsi | Yapsi | 1. Tabbeyan | 278 | 254 | 532 | 13 | 12 | 11 | 6 |
| 2 | Yapsi | Yapsi | 2. Ongan Jaya | 998 | 910 | 1.908 | 45 | 43 | 21 | 22 |
| 3 | Yapsi | Yapsi | 3. Kwaria | 86 | 78 | 164 | 4 | 4 | 2 | 2 |
| 4 | Yapsi | Yapsi | 4. Bumi Sahaja | 816 | 744 | 1.560 | 37 | 35 | 17 | 18 |
| 5 | Yapsi | Yapsi | 5. Nawa Mulya | 469 | 427 | 896 | 21 | 19 | 10 | 20 |
| 6 | Yapsi | Yapsi | 6. Nawa Mukti | 310 | 282 | 592 | 14 | 13 | 7 | 14 |
| 7 | Yapsi | Yapsi | 7. Takwa Bangun | 402 | 366 | 768 | 18 | 17 | 9 | 18 |
| 8 | Yapsi | Yapsi | 8. Purnawa Jati | 239 | 218 | 457 | 11 | 10 | 5 | 10 |
| 9 | Yapsi | Yapsi | 9. Bundru | 148 | 135 | 283 | 7 | 6 | 3 | 3 |
| JUMLAH | | | | 3.746 | 3.414 | 7.160 | 170 | 160 | 80 | 162 |
| 1 | Kembuk | Kembuk | 1. Kwansu | 179 | 163 | 342 | 8 | 8 | 4 | 4 |
| 2 | Kembuk | Kembuk | 2. Nambon | 189 | 172 | 361 | 9 | 8 | 4 | 4 |
| 3 | Kembuk | Kembuk | 3. Namei | 299 | 273 | 572 | 14 | 13 | 6 | 12 |
| 4 | Kembuk | Kembuk | 4. Mandaya | 220 | 200 | 420 | 10 | 10 | 5 | 10 |
| 5 | Kembuk | Kembuk | 5. Mandawayan | 130 | 119 | 249 | 6 | 6 | 3 | 6 |
| 6 | Kembuk | Kembuk | 6. Sama | 299 | 272 | 571 | 14 | 13 | 6 | 12 |
| 7 | Kembuk | Kembuk | 7. Soaib | 274 | 250 | 524 | 12 | 12 | 6 | 12 |
| 8 | Kembuk | Kembuk | 8. Sabeab Kecil | 117 | 107 | 224 | 5 | 5 | 3 | 6 |
| 9 | Kembuk | Kembuk | 9. Sekori | 221 | 202 | 423 | 10 | 10 | 5 | 10 |
| 10 | Kembuk | Kembuk | 10. Skoaim | 111 | 101 | 212 | 5 | 5 | 2 | 4 |
| 11 | Kembuk | Kembuk | 11. Alb | 168 | 153 | 321 | 8 | 7 | 4 | 8 |
| 12 | Kembuk | Kembuk | 12. Bungguin Progo | 96 | 90 | 186 | 4 | 4 | 2 | 2 |
| JUMLAH | | | | 2.306 | 2.102 | 4.408 | 105 | 101 | 50 | 100 |

PENDUKUK SASARAN PROGRAM KESEHATAN KABUPATEN JAYAPURA PERKAMPUNG TAHUN 2020 PER KAMPUNG

| NO | DISTRİK | PUSKESMAS | KAMPUNG | Jumlah Penduduk | | | Ibu Hamil | Ibu Melahirkan/Nifas | Kelahiran Hidup | Bayi/Surviving Infant (0 tahun) | | |
|--------|---------------|-----------|-----------------|-----------------|-----------|-------|-----------|----------------------|-----------------|---------------------------------|-----------|-------|
| | | | | Laki-laki | Perempuan | Total | | | | Laki-laki | Perempuan | Total |
| | | | | | | | | | | | | |
| 1 | Kentuk Gresi | Sawoy | 1. Nembugresi | 197 | 180 | 377 | 9 | 9 | 8 | 4 | 4 | 8 |
| 2 | Kentuk Gresi | Sawoy | 2. Iubub | 280 | 255 | 535 | 13 | 12 | 12 | 6 | 6 | 12 |
| 3 | Kentuk Gresi | Sawoy | 3. Hatib | 293 | 267 | 560 | 13 | 13 | 12 | 6 | 6 | 12 |
| 4 | Kentuk Gresi | Sawoy | 4. Bring | 175 | 160 | 335 | 8 | 8 | 7 | 4 | 4 | 8 |
| 5 | Kentuk Gresi | Sawoy | 5. Pupehabu | 179 | 163 | 342 | 8 | 8 | 7 | 4 | 4 | 8 |
| 6 | Kentuk Gresi | Sawoy | 6. Darnol Kati | 221 | 202 | 423 | 10 | 10 | 9 | 5 | 5 | 10 |
| 7 | Kentuk Gresi | Sawoy | 7. Demetlim | 235 | 214 | 449 | 11 | 10 | 10 | 5 | 5 | 10 |
| 8 | Kentuk Gresi | Sawoy | 8. Yanbra | 252 | 230 | 482 | 11 | 11 | 10 | 5 | 5 | 10 |
| 9 | Kentuk Gresi | Sawoy | 9. Braso | 240 | 219 | 459 | 11 | 10 | 10 | 5 | 5 | 10 |
| 10 | Kentuk Gresi | Sawoy | 10. Hyansip | 251 | 229 | 480 | 11 | 11 | 10 | 5 | 5 | 10 |
| 11 | Kentuk Gresi | Sawoy | 11. Jagrang | 118 | 107 | 225 | 5 | 5 | 5 | 3 | 3 | 6 |
| 12 | Kentuk Gresi | Sawoy | 12. Swentab | 200 | 183 | 383 | 9 | 9 | 8 | 4 | 4 | 8 |
| JUNLAH | | | | 2,641 | 2,409 | 5,050 | 119 | 116 | 108 | 56 | 56 | 112 |
| 1 | Gresi Selatan | Saduyap | 1. Klaisu | 295 | 269 | 564 | 13 | 13 | 12 | 6 | 6 | 12 |
| 2 | Gresi Selatan | Saduyap | 2. Bangai | 158 | 144 | 302 | 7 | 7 | 7 | 3 | 3 | 6 |
| 3 | Gresi Selatan | Saduyap | 3. Iwon | 126 | 115 | 241 | 6 | 5 | 5 | 3 | 3 | 6 |
| 4 | Gresi Selatan | Saduyap | 4. Omon* | - | - | - | - | - | - | - | - | - |
| JUNLAH | | | | 579 | 528 | 1,107 | 26 | 25 | 24 | 12 | 12 | 24 |
| 1 | Nimboran | Genyam | 1. Yenggu | 29 | 26 | 55 | 1 | 1 | 1 | 1 | 1 | 2 |
| 2 | Nimboran | Genyam | 2. Oyengsi | 122 | 111 | 233 | 6 | 5 | 5 | 3 | 3 | 6 |
| 3 | Nimboran | Genyam | 3. Singgraway | 124 | 113 | 237 | 6 | 5 | 5 | 3 | 3 | 6 |
| 4 | Nimboran | Genyam | 4. Tabri | 619 | 564 | 1,183 | 28 | 27 | 26 | 13 | 13 | 26 |
| 5 | Nimboran | Genyam | 5. Gembes | 240 | 218 | 458 | 11 | 10 | 10 | 5 | 5 | 10 |
| 6 | Nimboran | Genyam | 6. Singgri | 155 | 141 | 296 | 7 | 7 | 6 | 3 | 3 | 6 |
| 7 | Nimboran | Genyam | 7. Meyu | 81 | 73 | 154 | 4 | 3 | 3 | 2 | 2 | 4 |
| 8 | Nimboran | Genyam | 8. Benyom | 189 | 172 | 361 | 9 | 8 | 8 | 4 | 4 | 8 |
| 9 | Nimboran | Genyam | 9. Kuipons | 239 | 218 | 457 | 11 | 10 | 10 | 5 | 5 | 10 |
| 10 | Nimboran | Genyam | 10. Imsar | 232 | 212 | 444 | 11 | 10 | 10 | 5 | 5 | 10 |
| 11 | Nimboran | Genyam | 11. Kaitemung | 170 | 155 | 325 | 8 | 7 | 7 | 4 | 4 | 8 |
| 12 | Nimboran | Genyam | 12. Kuwase | 139 | 127 | 266 | 6 | 6 | 6 | 3 | 3 | 6 |
| 13 | Nimboran | Genyam | 13. Pobaim | 255 | 233 | 488 | 12 | 11 | 11 | 5 | 6 | 11 |
| 14 | Nimboran | Genyam | 14. Yenggu Baru | 29 | 26 | 55 | 1 | 1 | 1 | 1 | 1 | 2 |
| JUNLAH | | | | 2,623 | 2,389 | 5,012 | 121 | 111 | 109 | 57 | 58 | 115 |

PENDUKU SASARAN PROGRAM KESEHATAN KABUPATEN JAYAPURA PERKAMPUNG TAHUN 2020 PER KAMPUNG

| PENDUDUK SASARAN PROGRAM KESERAHAN KABUPATEN JATAPURA PERMUKHUNG TAHUN 2020 | | | | | | | | | | | | |
|---|-------------|-------------|--------------------|-----------------|-----------|-------|-----------|----------------------|-----------------|---------------------------------|-----------|-------|
| NO | DISTRİK | PUSKESMAS | KAMPUNG | Jumlah Penduduk | | | Ibu Hamil | Ibu Melahirkan/Nifas | Kelahiran Hidup | Bayi/Surviving Infant (0 tahun) | | |
| | | | | Laki-laki | Perempuan | Total | | | | Laki-laki | Perempuan | Total |
| | | | | | | | | | | | | |
| 1 | Namblong | Namblong | 1.Sanggal | 111 | 101 | 212 | 5 | 5 | 5 | 2 | 2 | 4 |
| 2 | Namblong | Namblong | 2. Sarmal Atas | 149 | 135 | 284 | 7 | 6 | 6 | 3 | 3 | 6 |
| 3 | Namblong | Namblong | 3. Sarmal Bawah | 138 | 126 | 264 | 6 | 6 | 6 | 3 | 3 | 6 |
| 4 | Namblong | Namblong | 4. Yakasib | 177 | 162 | 339 | 8 | 8 | 7 | 4 | 4 | 8 |
| 5 | Namblong | Namblong | 5. Besum | 192 | 175 | 367 | 9 | 8 | 8 | 4 | 4 | 8 |
| 6 | Namblong | Namblong | 6. Karya Bumi | 823 | 750 | 1,573 | 37 | 36 | 34 | 18 | 18 | 36 |
| 7 | Namblong | Namblong | 7. Imestum | 119 | 108 | 227 | 5 | 5 | 5 | 3 | 3 | 6 |
| 8 | Namblong | Namblong | 8. Sumbe | 152 | 138 | 290 | 7 | 7 | 6 | 3 | 3 | 6 |
| 9 | Namblong | Namblong | 9. Hanggal Hamong | 75 | 69 | 144 | 3 | 3 | 3 | 2 | 2 | 4 |
| JUMLAH | | | | 1,936 | 1,764 | 3,700 | 87 | 84 | 80 | 42 | 42 | 84 |
| 1 | Nimbokrang | Nimbokrang | 1. Benyom Jaya I | 1,141 | 1,040 | 2,181 | 52 | 50 | 47 | 24 | 25 | 49 |
| 2 | Nimbokrang | Nimbokrang | 2. Benyom Jaya II | 562 | 512 | 1,074 | 26 | 24 | 23 | 12 | 12 | 24 |
| 3 | Nimbokrang | Nimbokrang | 3. Nembukrang | 1,093 | 996 | 2,089 | 50 | 47 | 45 | 23 | 24 | 47 |
| 4 | Nimbokrang | Nimbokrang | 4. Nimbokrang Sari | 206 | 188 | 394 | 9 | 9 | 9 | 4 | 4 | 8 |
| 5 | Nimbokrang | Nimbokrang | 5. Berab | 289 | 263 | 552 | 13 | 13 | 12 | 6 | 6 | 12 |
| 6 | Nimbokrang | Nimbokrang | 6. Wahab | 163 | 149 | 312 | 7 | 7 | 7 | 3 | 4 | 7 |
| 7 | Nimbokrang | Nimbokrang | 7. Hamongkrang | 155 | 141 | 296 | 7 | 7 | 6 | 3 | 3 | 6 |
| 8 | Nimbokrang | Nimbokrang | 8. Bunyom | 160 | 146 | 306 | 7 | 7 | 7 | 3 | 3 | 6 |
| 9 | Nimbokrang | Nimbokrang | 9. Rhepang Mualib | 145 | 132 | 277 | 7 | 6 | 6 | 3 | 3 | 6 |
| JUMLAH | | | | 3,914 | 3,567 | 7,481 | 178 | 170 | 162 | 81 | 84 | 165 |
| 1 | Unurum Guay | Unurum Guay | 1. Gurtyad | 266 | 243 | 509 | 12 | 12 | 11 | 6 | 6 | 12 |
| 2 | Unurum Guay | Unurum Guay | 2. Sentosa | 162 | 147 | 309 | 7 | 7 | 7 | 3 | 3 | 6 |
| 3 | Unurum Guay | Unurum Guay | 3. Benelk | 387 | 353 | 740 | 18 | 17 | 16 | 8 | 8 | 16 |
| 4 | Unurum Guay | Unurum Guay | 4. Garusa | 251 | 229 | 480 | 11 | 11 | 10 | 5 | 5 | 10 |
| 5 | Unurum Guay | Unurum Guay | 5. Sawesuma | 132 | 121 | 253 | 6 | 6 | 5 | 3 | 3 | 6 |
| 6 | Unurum Guay | Unurum Guay | 6. Nandalizi | 65 | 59 | 124 | 3 | 3 | 3 | 1 | 1 | 2 |
| JUMLAH | | | | 1,263 | 1,152 | 2,415 | 57 | 56 | 52 | 26 | 26 | 52 |
| 1 | Denta | Denta | 1. Kamdera | 350 | 319 | 669 | 16 | 15 | 14 | 7 | 8 | 15 |
| 2 | Denta | Denta | 2. Muaf | 71 | 65 | 136 | 3 | 3 | 3 | 2 | 2 | 4 |
| 3 | Denta | Denta | 3. Ambora | 453 | 413 | 866 | 21 | 20 | 19 | 10 | 10 | 20 |
| 4 | Denta | Denta | 4. Yagapsa | 102 | 93 | 195 | 5 | 4 | 4 | 2 | 2 | 4 |
| 5 | Denta | Denta | 5. Denta Kota | 448 | 409 | 857 | 20 | 19 | 19 | 10 | 10 | 20 |
| 6 | Denta | Denta | 6. Yakore | 262 | 239 | 501 | 12 | 11 | 11 | 6 | 6 | 12 |
| 7 | Denta | Denta | 7. Muris Kecil | 359 | 328 | 687 | 16 | 16 | 15 | 8 | 8 | 16 |
| JUMLAH | | | | 2,045 | 1,866 | 3,911 | 93 | 88 | 85 | 45 | 46 | 91 |

PENDUK SAsARAN PROGRAM KESEHATAN KABUPATEN JAYAPURA PERKAMPUNG TAHUN 2020 PER KAMPUNG

| PENDUK SANSARAN PROGRAM RESERKATIN KADAPURAN JANTAN DAN PEREMPUAN | | | | | | | | | | | | |
|---|---------------|------------|-------------------|-----------------|-----------|-------|-----------|----------------------|-----------------|---------------------------------|-----------|-------|
| NO | DISTRİK | PUSKESMAS | KAMPUNG | Jumlah Penduduk | | | Ibu Hamil | Ibu Melahirkan/Nifas | Kalahiran Hidup | Bayi/Surviving Infant (0 tahun) | | |
| | | | | Laki-laki | Perempuan | Total | | | | Laki-laki | Perempuan | Total |
| 1 | Yokary | Yokary | 1. Maruway | 308 | 280 | 588 | 14 | 13 | 13 | 7 | 7 | 14 |
| 2 | Yokary | Yokary | 2. Meukisi | 381 | 329 | 690 | 16 | 16 | 15 | 8 | 8 | 16 |
| 3 | Yokary | Yokary | 3. Endokisi | 259 | 236 | 495 | 12 | 11 | 11 | 6 | 6 | 12 |
| 4 | Yokary | Yokary | 4. Snamal | 232 | 211 | 443 | 11 | 10 | 10 | 5 | 5 | 10 |
| 5 | Yokary | Yokary | 5. Buseryo | 69 | 63 | 132 | 3 | 3 | 3 | 1 | 1 | 2 |
| | | | JUMLAH | 1,229 | 1,119 | 2,348 | 56 | 53 | 52 | 27 | 27 | 54 |
| 1 | Depapre | Depapre | 1. Kendate | 287 | 262 | 549 | 13 | 12 | 12 | 6 | 6 | 12 |
| 2 | Depapre | Depapre | 2. Enthyebo | 277 | 252 | 529 | 13 | 12 | 11 | 6 | 6 | 12 |
| 3 | Depapre | Depapre | 3. Waiba | 554 | 505 | 1,059 | 25 | 24 | 23 | 12 | 12 | 24 |
| 4 | Depapre | Depapre | 4. Tablasupa | 501 | 456 | 957 | 23 | 22 | 21 | 11 | 11 | 22 |
| 5 | Depapre | Depapre | 5. Yepase | 152 | 138 | 290 | 7 | 7 | 6 | 3 | 3 | 6 |
| 6 | Depapre | Depapre | 6. Wambena | 165 | 150 | 315 | 7 | 7 | 7 | 4 | 4 | 8 |
| 7 | Depapre | Depapre | 7. Yewena | 282 | 257 | 539 | 13 | 12 | 12 | 6 | 6 | 12 |
| 8 | Depapre | Depapre | 8. Doromena | 263 | 240 | 503 | 12 | 11 | 11 | 6 | 6 | 12 |
| | | | JUMLAH | 2,481 | 2,260 | 4,741 | 113 | 107 | 103 | 54 | 54 | 108 |
| 1 | Ravenitara | Ravenitara | 1. Yongsu Sapari | 179 | 163 | 342 | 8 | 8 | 7 | 4 | 4 | 8 |
| 2 | Ravenitara | Ravenitara | 2. Yongsu Dosoyo | 130 | 118 | 248 | 6 | 6 | 5 | 3 | 3 | 6 |
| 3 | Ravenitara | Ravenitara | 3. Ornuwari | 252 | 230 | 482 | 11 | 11 | 10 | 5 | 5 | 10 |
| 4 | Ravenitara | Ravenitara | 4. Nchelbe/Nehiba | 182 | 147 | 309 | 7 | 7 | 7 | 3 | 3 | 6 |
| | | | JUMLAH | 723 | 658 | 1,381 | 32 | 32 | 29 | 15 | 15 | 30 |
| 1 | Sentani Barat | Dosay | 1. Sabron Sari | 534 | 486 | 1,020 | 24 | 23 | 22 | 11 | 12 | 23 |
| 2 | Sentani Barat | Dosay | 2. Sabron Yoru | 405 | 369 | 774 | 18 | 18 | 17 | 9 | 9 | 18 |
| 3 | Sentani Barat | Dosay | 3. Dosai | 541 | 493 | 1,034 | 25 | 23 | 22 | 12 | 12 | 24 |
| 4 | Sentani Barat | Dosay | 4. Waibron | 516 | 470 | 986 | 23 | 22 | 21 | 11 | 11 | 22 |
| 5 | Sentani Barat | Dosay | 5. Maribu | 610 | 558 | 1,168 | 28 | 26 | 25 | 13 | 13 | 26 |
| | | | JUMLAH | 2,606 | 2,374 | 4,980 | 118 | 112 | 107 | 56 | 57 | 113 |

PENDUKU SASARAN PROGRAM KESEHATAN KABUPATEN JAYAPURA PERKAMPUNG TAHUN 2020 PER KAMPUNG

| NO | DISTRIK | PUSKESMAS | KAMPUNG | Jumlah Penduduk | | Ibu Hamil | Ibu Melahirkan/Ifas | Kelahiran Hidup | Bayi/Surviving Infant (0 tahun) | |
|----|---------------|------------|--------------------|-----------------|---------------|---------------|---------------------|-----------------|---------------------------------|------------|
| | | | | Laki-laki | Perempuan | | | | Laki-laki | Perempuan |
| 1 | Waibu | Kanda | 1. Dondai | 251 | 229 | 480 | 11 | 10 | 5 | 5 |
| 2 | Waibu | Kanda | 2. Kwadeware | 428 | 300 | 818 | 19 | 18 | 9 | 9 |
| 3 | Waibu | Kanda | 3. Yakonde | 261 | 238 | 499 | 12 | 11 | 6 | 6 |
| 4 | Waibu | Kanda | 4. Sosri | 475 | 433 | 908 | 22 | 20 | 10 | 10 |
| 5 | Waibu | Kanda | 5. Doyo Lama | 386 | 362 | 738 | 18 | 17 | 8 | 8 |
| 6 | Waibu | Kanda | 6. Doyo Baru | 1,180 | 1,075 | 2,255 | 54 | 48 | 25 | 26 |
| 7 | Waibu | Kanda | 7. Bambar | 1,294 | 1,178 | 2,473 | 59 | 53 | 28 | 28 |
| | | | JUMLAH | 4,275 | 3,896 | 8,171 | 195 | 177 | 91 | 92 |
| 1 | Sentani | Sentani | 1. Hobong | 246 | 224 | 470 | 11 | 10 | 5 | 5 |
| 2 | Sentani | Sentani | 2. Ifale / Ajau | 750 | 683 | 1,433 | 34 | 31 | 16 | 16 |
| 3 | Sentani | Sentani | 3. Yoboy / Kehiran | 582 | 530 | 1,112 | 26 | 24 | 12 | 13 |
| 4 | Sentani | Sentani | 4. Dobonsolo | 3,812 | 3,474 | 7,286 | 173 | 157 | 81 | 82 |
| 5 | Sentani | Sentani | 5. Yobeh | 1,267 | 1,154 | 2,421 | 58 | 52 | 27 | 27 |
| 6 | Sentani | Sentani | 6. Ifar Besar | 595 | 542 | 1,137 | 27 | 26 | 13 | 13 |
| 7 | Sentani | Sentani | 7. Sentani Kota | 8,678 | 7,908 | 16,586 | 394 | 358 | 185 | 188 |
| 8 | Sentani | Sentani | 8. Sereh | 1,545 | 1,498 | 3,144 | 75 | 68 | 35 | 38 |
| 9 | Sentani | Sentani | 9. Hinekombe | 9,126 | 8,316 | 17,442 | 415 | 396 | 197 | 197 |
| 10 | Sentani | Sentani | 10. Yahim | 498 | 453 | 951 | 23 | 21 | 11 | 11 |
| | | | JUMLAH | 27,199 | 24,783 | 51,982 | 1,236 | 1,123 | 580 | 588 |
| 1 | Ebung Fauw | Ebung Fauw | 1. Babrongko | 314 | 286 | 600 | 14 | 13 | 7 | 7 |
| 2 | Ebung Fauw | Ebung Fauw | 2. Simporo | 233 | 212 | 445 | 11 | 10 | 5 | 5 |
| 3 | Ebung Fauw | Ebung Fauw | 3. Khameyaka | 426 | 388 | 814 | 19 | 18 | 9 | 9 |
| 4 | Ebung Fauw | Ebung Fauw | 4. Atabar | 124 | 113 | 237 | 6 | 5 | 3 | 3 |
| 5 | Ebung Fauw | Ebung Fauw | 5. Ebungfa/Pitali | 503 | 458 | 961 | 23 | 21 | 11 | 11 |
| | | | JUMLAH | 1,600 | 1,457 | 3,057 | 73 | 67 | 35 | 35 |
| 1 | Sentani Timur | Harapan | 1. Pui | 330 | 301 | 631 | 15 | 14 | 7 | 7 |
| 2 | Sentani Timur | Harapan | 2. Itakiwa | 589 | 537 | 1,126 | 27 | 26 | 13 | 13 |
| 3 | Sentani Timur | Harapan | 3. Asei Besar | 251 | 228 | 480 | 11 | 11 | 5 | 5 |
| 4 | Sentani Timur | Harapan | 4. Asei Kecil | 959 | 874 | 1,833 | 44 | 40 | 20 | 21 |
| 5 | Sentani Timur | Harapan | 5. Nolioka | 1,480 | 1,348 | 2,828 | 67 | 61 | 32 | 32 |
| 6 | Sentani Timur | Harapan | 6. Nendali | 744 | 678 | 1,422 | 34 | 31 | 16 | 16 |
| 7 | Sentani Timur | Harapan | 7. Yokiwa | 298 | 271 | 569 | 14 | 13 | 6 | 6 |
| | | | JUMLAH | 4,651 | 4,238 | 8,889 | 212 | 192 | 99 | 100 |

PENDUDUK SASARAN PROGRAM KESEHATAN KABUPATEN JAYAPURA TAHUN 2020 PER PUSKESMAS

| PUSKESMAS | Balita (0-1 tahun) | | | Balita (0-2 tahun) | | | Balita (0-4 tahun) | | |
|-------------|--------------------|-----------|-------|--------------------|-----------|-------|--------------------|-----------|--------|
| | Laki-Laki | Perempuan | Total | Laki-Laki | Perempuan | Total | Laki-Laki | Perempuan | Total |
| Lereh | 158 | 161 | 319 | 233 | 235 | 468 | 371 | 373 | 744 |
| Airu | 11 | 11 | 22 | 15 | 16 | 31 | 25 | 25 | 50 |
| Papal | 13 | 13 | 26 | 18 | 18 | 36 | 30 | 30 | 60 |
| Yapsi | 156 | 158 | 314 | 229 | 230 | 459 | 362 | 364 | 726 |
| Kemtuk | 99 | 103 | 202 | 148 | 150 | 298 | 236 | 238 | 474 |
| Sawoy | 108 | 111 | 219 | 160 | 161 | 321 | 253 | 259 | 512 |
| Saduyap | 24 | 24 | 48 | 36 | 36 | 72 | 66 | 66 | 132 |
| Genyem | 109 | 110 | 219 | 160 | 162 | 322 | 255 | 256 | 511 |
| Nambiong | 80 | 81 | 161 | 118 | 119 | 237 | 167 | 169 | 336 |
| Nimbokrang | 162 | 166 | 328 | 238 | 241 | 479 | 381 | 382 | 763 |
| Unuhum Guay | 52 | 54 | 106 | 77 | 77 | 154 | 123 | 123 | 246 |
| Demte | 86 | 86 | 172 | 124 | 126 | 250 | 198 | 200 | 398 |
| Yokary | 52 | 52 | 104 | 75 | 75 | 150 | 118 | 120 | 238 |
| Depapre | 104 | 104 | 208 | 150 | 152 | 302 | 242 | 243 | 485 |
| Ravenirara | 29 | 31 | 60 | 44 | 44 | 88 | 70 | 71 | 141 |
| Dosay | 108 | 110 | 218 | 158 | 160 | 318 | 253 | 255 | 508 |
| Kanda | 178 | 180 | 358 | 261 | 263 | 524 | 413 | 418 | 831 |
| Sentani | 1,130 | 1,143 | 2,273 | 1,654 | 1,672 | 3,326 | 2,638 | 2,656 | 5,294 |
| Ebung Fauw | 67 | 67 | 134 | 98 | 98 | 196 | 155 | 157 | 312 |
| Harspen | 193 | 196 | 389 | 282 | 285 | 567 | 451 | 455 | 906 |
| Jumlah | 2,919 | 2,961 | 5,880 | 4,278 | 4,320 | 8,598 | 6,818 | 6,870 | 13,688 |

PENDUDUK SASARAN PROGRAM KESEHATAN KABUPATEN JAYAPURA PERKAMPUNG TAHUN 2020 PER KAMPUNG

| NO | DISTRICK | PUSKESMAS | KAMPUNG | | | Baduta (0-1 tahun) | | | Balita (0-2 tahun) | | | Balita (0-4 tahun) | | |
|--------|----------|-----------|-----------|-----------|-------|--------------------|-----------|-------|--------------------|-----------|-------|--------------------|-----------|-------|
| | | | Laki-Laki | Perempuan | Total | Laki-Laki | Perempuan | Total | Laki-Laki | Perempuan | Total | Laki-Laki | Perempuan | Total |
| 1 | Kaureh | Lereh | 9 | 133 | 142 | 9 | 135 | 144 | 18 | 13 | 31 | 20 | 20 | 40 |
| 2 | Kaureh | Lereh | 133 | 7 | 140 | 135 | 7 | 142 | 195 | 11 | 22 | 311 | 17 | 328 |
| 3 | Kaureh | Lereh | 7 | 14 | 21 | 7 | 14 | 21 | 11 | 6 | 17 | 10 | 10 | 20 |
| 4 | Kaureh | Lereh | 4 | 4 | 8 | 4 | 4 | 8 | 8 | 8 | 16 | 13 | 13 | 26 |
| 5 | Kaureh | Lereh | 5 | 6 | 11 | 5 | 6 | 11 | 11 | 8 | 19 | 371 | 373 | 744 |
| JUMLAH | | | 168 | 161 | 329 | 161 | 161 | 322 | 235 | 235 | 470 | 371 | 373 | 744 |
| 1 | Airu | Airu | 2 | 2 | 4 | 2 | 2 | 4 | 2 | 2 | 4 | 4 | 4 | 8 |
| 2 | Airu | Airu | 5 | 5 | 10 | 5 | 5 | 10 | 7 | 7 | 14 | 11 | 11 | 22 |
| 3 | Airu | Airu | 4 | 4 | 8 | 4 | 4 | 8 | 6 | 6 | 12 | 10 | 10 | 20 |
| JUMLAH | | | 11 | 11 | 22 | 11 | 11 | 22 | 15 | 15 | 30 | 25 | 25 | 50 |
| 1 | Pagai | Pagai | 6 | 6 | 12 | 6 | 6 | 12 | 8 | 8 | 16 | 13 | 13 | 26 |
| 2 | Pagai | Pagai | 4 | 4 | 8 | 4 | 4 | 8 | 6 | 6 | 12 | 10 | 10 | 20 |
| 3 | Pagai | Pagai | 3 | 3 | 6 | 3 | 3 | 6 | 4 | 4 | 8 | 7 | 7 | 14 |
| JUMLAH | | | 13 | 13 | 26 | 13 | 13 | 26 | 18 | 18 | 36 | 30 | 30 | 60 |
| 1 | Yapsi | Yapsi | 12 | 12 | 24 | 12 | 12 | 24 | 17 | 17 | 34 | 27 | 27 | 54 |
| 2 | Yapsi | Yapsi | 41 | 42 | 83 | 41 | 42 | 83 | 61 | 61 | 122 | 97 | 97 | 194 |
| 3 | Yapsi | Yapsi | 4 | 4 | 8 | 4 | 4 | 8 | 5 | 5 | 10 | 8 | 8 | 16 |
| 4 | Yapsi | Yapsi | 34 | 34 | 68 | 34 | 34 | 68 | 50 | 50 | 100 | 79 | 80 | 159 |
| 5 | Yapsi | Yapsi | 19 | 20 | 39 | 19 | 20 | 39 | 29 | 29 | 58 | 45 | 46 | 91 |
| 6 | Yapsi | Yapsi | 13 | 13 | 26 | 13 | 13 | 26 | 19 | 19 | 38 | 30 | 30 | 60 |
| 7 | Yapsi | Yapsi | 17 | 17 | 34 | 17 | 17 | 34 | 24 | 24 | 48 | 39 | 39 | 78 |
| 8 | Yapsi | Yapsi | 10 | 10 | 20 | 10 | 10 | 20 | 15 | 15 | 30 | 23 | 23 | 46 |
| 9 | Yapsi | Yapsi | 6 | 6 | 12 | 6 | 6 | 12 | 9 | 9 | 18 | 14 | 14 | 28 |
| JUMLAH | | | 156 | 168 | 324 | 156 | 168 | 324 | 229 | 230 | 459 | 362 | 364 | 726 |
| 1 | Kemtuk | Kemtuk | 7 | 8 | 15 | 7 | 8 | 15 | 11 | 11 | 22 | 17 | 18 | 35 |
| 2 | Kemtuk | Kemtuk | 8 | 8 | 16 | 8 | 8 | 16 | 12 | 12 | 24 | 18 | 18 | 36 |
| 3 | Kemtuk | Kemtuk | 12 | 13 | 25 | 12 | 13 | 25 | 18 | 18 | 36 | 29 | 29 | 58 |
| 4 | Kemtuk | Kemtuk | 5 | 5 | 10 | 5 | 5 | 10 | 8 | 8 | 16 | 13 | 13 | 26 |
| 5 | Kemtuk | Kemtuk | 5 | 5 | 10 | 5 | 5 | 10 | 8 | 8 | 16 | 13 | 13 | 26 |
| 6 | Kemtuk | Kemtuk | 12 | 13 | 25 | 12 | 13 | 25 | 18 | 18 | 36 | 29 | 29 | 58 |
| 7 | Kemtuk | Kemtuk | 11 | 12 | 23 | 11 | 12 | 23 | 17 | 17 | 34 | 27 | 27 | 54 |
| 8 | Kemtuk | Kemtuk | 5 | 5 | 10 | 5 | 5 | 10 | 7 | 7 | 14 | 11 | 11 | 22 |
| 9 | Kemtuk | Kemtuk | 9 | 9 | 18 | 9 | 9 | 18 | 13 | 13 | 26 | 21 | 22 | 43 |
| 10 | Kemtuk | Kemtuk | 5 | 5 | 10 | 5 | 5 | 10 | 7 | 7 | 14 | 11 | 11 | 22 |
| 11 | Kemtuk | Kemtuk | 7 | 7 | 14 | 7 | 7 | 14 | 10 | 10 | 20 | 16 | 16 | 32 |
| 12 | Kemtuk | Kemtuk | 4 | 4 | 8 | 4 | 4 | 8 | 6 | 6 | 12 | 10 | 10 | 20 |
| JUMLAH | | | 89 | 103 | 192 | 89 | 103 | 192 | 148 | 150 | 298 | 236 | 238 | 474 |

| PENDUDUK SASARAN PROGRAM KESEHATAN KABUPATEN JAYAPURA PERKAMPUNG TAHUN 2020 PER KAMPUNG | | | | | | | | | |
|---|-------------|-------------|--------------------|--------------------|-----------|-------|--------------------|-----------|-------|
| NO | DISTRİK | PUSKESMAS | KAMPUNG | Badula (0-1 tahun) | | | Batita (0-2 tahun) | | |
| | | | | Laki-Laki | Perempuan | Total | Laki-Laki | Perempuan | Total |
| 1 | Namblong | Namblong | 1. Sanggal | 5 | 5 | 10 | 7 | 7 | 14 |
| 2 | Namblong | Namblong | 2. Sarnal Atas | 6 | 6 | 12 | 9 | 18 | 27 |
| 3 | Namblong | Namblong | 3. Sarnal Bawah | 6 | 6 | 12 | 8 | 16 | 24 |
| 4 | Namblong | Namblong | 4. Yakasib | 7 | 7 | 14 | 11 | 22 | 35 |
| 5 | Namblong | Namblong | 5. Besum | 8 | 8 | 16 | 12 | 24 | 38 |
| 6 | Namblong | Namblong | 6. Kanya Bumi | 34 | 35 | 69 | 50 | 101 | 160 |
| 7 | Namblong | Namblong | 7. Inestum | 5 | 5 | 10 | 7 | 14 | 23 |
| 8 | Namblong | Namblong | 8. Sumbé | 6 | 6 | 12 | 9 | 18 | 30 |
| 9 | Namblong | Namblong | 9. Hanggal Hamong | 3 | 3 | 6 | 5 | 10 | 14 |
| JUMLAH | | | | 80 | 81 | 161 | 118 | 119 | 237 |
| 1 | Nimbokrang | Nimbokrang | 1. Benyom Jaya I | 47 | 48 | 95 | 69 | 70 | 139 |
| 2 | Nimbokrang | Nimbokrang | 2. Benyom Jaya II | 23 | 24 | 47 | 34 | 35 | 69 |
| 3 | Nimbokrang | Nimbokrang | 3. Nembukrang | 45 | 48 | 93 | 68 | 67 | 135 |
| 4 | Nimbokrang | Nimbokrang | 4. Nimbokrang Sari | 9 | 9 | 18 | 13 | 13 | 26 |
| 5 | Nimbokrang | Nimbokrang | 5. Berab | 12 | 12 | 24 | 18 | 18 | 36 |
| 6 | Nimbokrang | Nimbokrang | 6. Wahab | 7 | 7 | 14 | 10 | 10 | 20 |
| 7 | Nimbokrang | Nimbokrang | 7. Hamongkrang | 6 | 7 | 13 | 9 | 9 | 18 |
| 8 | Nimbokrang | Nimbokrang | 8. Bunyom | 7 | 7 | 14 | 10 | 10 | 20 |
| 9 | Nimbokrang | Nimbokrang | 9. Rhepang Muallib | 6 | 6 | 12 | 9 | 9 | 18 |
| JUMLAH | | | | 162 | 166 | 328 | 238 | 241 | 479 |
| 1 | Unurum Guay | Unurum Guay | 1. Gurifad | 11 | 11 | 22 | 16 | 16 | 32 |
| 2 | Unurum Guay | Unurum Guay | 2. Sentosa | 7 | 7 | 14 | 10 | 10 | 20 |
| 3 | Unurum Guay | Unurum Guay | 3. Benelk | 16 | 16 | 32 | 24 | 24 | 48 |
| 4 | Unurum Guay | Unurum Guay | 4. Garusa | 10 | 11 | 21 | 15 | 15 | 30 |
| 5 | Unurum Guay | Unurum Guay | 5. Sawesuma | 5 | 6 | 11 | 8 | 8 | 16 |
| 6 | Unurum Guay | Unurum Guay | 6. Nandalzi | 3 | 3 | 6 | 4 | 4 | 8 |
| JUMLAH | | | | 52 | 54 | 106 | 77 | 77 | 154 |
| 1 | Denta | Denta | 1. Kamdera | 15 | 15 | 30 | 21 | 22 | 43 |
| 2 | Denta | Denta | 2. Muallif | 3 | 3 | 6 | 4 | 4 | 8 |
| 3 | Denta | Denta | 3. Ambora | 19 | 19 | 38 | 28 | 28 | 56 |
| 4 | Denta | Denta | 4. Yaugapsa | 4 | 4 | 8 | 6 | 6 | 12 |
| 5 | Denta | Denta | 5. Denta Kota | 19 | 19 | 38 | 27 | 28 | 55 |
| 6 | Denta | Denta | 6. Yakore | 11 | 11 | 22 | 16 | 16 | 32 |
| 7 | Denta | Denta | 7. Muris Kecil | 15 | 15 | 30 | 22 | 22 | 44 |
| JUMLAH | | | | 86 | 86 | 172 | 124 | 126 | 250 |

| PENDUDUK SASARAN PROGRAM KESEHATAN KABUPATEN JAYAPURA PERKAMPUNG TAHUN 2020 PER KAMPUNG | | | | | | | | | |
|---|-------------|-------------|--------------------|--------------------|-----------|-------|--------------------|-----------|-------|
| NO | DISTRİK | PUSKESMAS | KAMPUNG | Badula (0-1 tahun) | | | Batita (0-2 tahun) | | |
| | | | | Laki-Laki | Perempuan | Total | Laki-Laki | Perempuan | Total |
| 1 | Namblong | Namblong | 1. Sanggal | 5 | 5 | 10 | 7 | 7 | 14 |
| 2 | Namblong | Namblong | 2. Sarnal Atas | 6 | 6 | 12 | 9 | 18 | 27 |
| 3 | Namblong | Namblong | 3. Sarnal Bawah | 6 | 6 | 12 | 8 | 16 | 24 |
| 4 | Namblong | Namblong | 4. Yakasib | 7 | 7 | 14 | 11 | 22 | 35 |
| 5 | Namblong | Namblong | 5. Besum | 8 | 8 | 16 | 12 | 24 | 38 |
| 6 | Namblong | Namblong | 6. Kanya Bumi | 34 | 35 | 69 | 50 | 101 | 160 |
| 7 | Namblong | Namblong | 7. Inestum | 5 | 5 | 10 | 7 | 14 | 23 |
| 8 | Namblong | Namblong | 8. Sumbé | 6 | 6 | 12 | 9 | 18 | 30 |
| 9 | Namblong | Namblong | 9. Hanggal Hamong | 3 | 3 | 6 | 5 | 10 | 14 |
| JUMLAH | | | | 80 | 81 | 161 | 118 | 119 | 237 |
| 1 | Nimbokrang | Nimbokrang | 1. Benyom Jaya I | 47 | 48 | 95 | 69 | 70 | 139 |
| 2 | Nimbokrang | Nimbokrang | 2. Benyom Jaya II | 23 | 24 | 47 | 34 | 35 | 69 |
| 3 | Nimbokrang | Nimbokrang | 3. Nembukrang | 45 | 48 | 93 | 68 | 67 | 135 |
| 4 | Nimbokrang | Nimbokrang | 4. Nimbokrang Sari | 9 | 9 | 18 | 13 | 13 | 26 |
| 5 | Nimbokrang | Nimbokrang | 5. Berab | 12 | 12 | 24 | 18 | 18 | 36 |
| 6 | Nimbokrang | Nimbokrang | 6. Wahab | 7 | 7 | 14 | 10 | 10 | 20 |
| 7 | Nimbokrang | Nimbokrang | 7. Hamongkrang | 6 | 7 | 13 | 9 | 9 | 18 |
| 8 | Nimbokrang | Nimbokrang | 8. Bunyom | 7 | 7 | 14 | 10 | 10 | 20 |
| 9 | Nimbokrang | Nimbokrang | 9. Rhepang Muallib | 6 | 6 | 12 | 9 | 9 | 18 |
| JUMLAH | | | | 162 | 166 | 328 | 238 | 241 | 479 |
| 1 | Unurum Guay | Unurum Guay | 1. Gurifad | 11 | 11 | 22 | 16 | 16 | 32 |
| 2 | Unurum Guay | Unurum Guay | 2. Sentosa | 7 | 7 | 14 | 10 | 10 | 20 |
| 3 | Unurum Guay | Unurum Guay | 3. Benelk | 16 | 16 | 32 | 24 | 24 | 48 |
| 4 | Unurum Guay | Unurum Guay | 4. Garusa | 10 | 11 | 21 | 15 | 15 | 30 |
| 5 | Unurum Guay | Unurum Guay | 5. Sawesuma | 5 | 6 | 11 | 8 | 8 | 16 |
| 6 | Unurum Guay | Unurum Guay | 6. Nandalzi | 3 | 3 | 6 | 4 | 4 | 8 |
| JUMLAH | | | | 52 | 54 | 106 | 77 | 77 | 154 |
| 1 | Denta | Denta | 1. Kamdera | 15 | 15 | 30 | 21 | 22 | 43 |
| 2 | Denta | Denta | 2. Muallif | 3 | 3 | 6 | 4 | 4 | 8 |
| 3 | Denta | Denta | 3. Ambora | 19 | 19 | 38 | 28 | 28 | 56 |
| 4 | Denta | Denta | 4. Yaugapsa | 4 | 4 | 8 | 6 | 6 | 12 |
| 5 | Denta | Denta | 5. Denta Kota | 19 | 19 | 38 | 27 | 28 | 55 |
| 6 | Denta | Denta | 6. Yakore | 11 | 11 | 22 | 16 | 16 | 32 |
| 7 | Denta | Denta | 7. Muris Kecil | 15 | 15 | 30 | 22 | 22 | 44 |
| JUMLAH | | | | 86 | 86 | 172 | 124 | 126 | 250 |

PENDUDUK SASARAN PROGRAM KESEHATAN KABUPATEN JAYAPURA PERKAMPUNG TAHUN 2020 PER KAMPUNG

| NO | DISTRIK | PUSKESMAS | KAMPUNG | Badula (0-1 tahun) | | | Balita (0-2 tahun) | | | Balita (0-4 tahun) | | |
|----|---------------|-----------|-----------------|--------------------|-----------|-------|--------------------|-----------|-------|--------------------|-----------|-------|
| | | | | Laki-Laki | Perempuan | Total | Laki-Laki | Perempuan | Total | Laki-Laki | Perempuan | Total |
| 1 | Kentuk Gresi | Sawoy | 1. Nembugresi | 8 | 8 | 16 | 12 | 12 | 24 | 19 | 19 | 38 |
| 2 | Kentuk Gresi | Sawoy | 2. Ibut | 12 | 12 | 24 | 17 | 17 | 34 | 27 | 27 | 54 |
| 3 | Kentuk Gresi | Sawoy | 3. Hatib | 12 | 12 | 24 | 18 | 18 | 36 | 28 | 29 | 57 |
| 4 | Kentuk Gresi | Sawoy | 4. Bring | 7 | 7 | 14 | 11 | 11 | 22 | 17 | 17 | 34 |
| 5 | Kentuk Gresi | Sawoy | 5. Papehabu | 7 | 8 | 15 | 11 | 11 | 22 | 17 | 18 | 35 |
| 6 | Kentuk Gresi | Sawoy | 6. Damoi Kati | 9 | 9 | 18 | 13 | 14 | 27 | 21 | 22 | 43 |
| 7 | Kentuk Gresi | Sawoy | 7. Demelim | 10 | 10 | 20 | 14 | 14 | 28 | 23 | 23 | 46 |
| 8 | Kentuk Gresi | Sawoy | 8. Yanbra | 10 | 11 | 21 | 15 | 15 | 30 | 24 | 25 | 49 |
| 9 | Kentuk Gresi | Sawoy | 9. Braso | 10 | 10 | 20 | 15 | 15 | 30 | 23 | 23 | 49 |
| 10 | Kentuk Gresi | Sawoy | 10. Hyansip | 10 | 11 | 21 | 15 | 15 | 30 | 24 | 24 | 48 |
| 11 | Kentuk Gresi | Sawoy | 11. Jagrang | 5 | 5 | 10 | 7 | 7 | 14 | 11 | 12 | 23 |
| 12 | Kentuk Gresi | Sawoy | 12. Swentab | 8 | 8 | 16 | 12 | 12 | 24 | 19 | 20 | 39 |
| | | | JUMLAH | 108 | 111 | 219 | 160 | 161 | 321 | 253 | 259 | 512 |
| 1 | Gresi Selatan | Saduyap | 1. Klaisu | 12 | 12 | 24 | 18 | 18 | 36 | 29 | 29 | 58 |
| 2 | Gresi Selatan | Saduyap | 2. Bangai | 7 | 7 | 14 | 10 | 10 | 20 | 15 | 15 | 30 |
| 3 | Gresi Selatan | Saduyap | 3. Iwon | 5 | 5 | 10 | 8 | 8 | 16 | 12 | 12 | 24 |
| 4 | Gresi Selatan | Saduyap | 4. Omon* | - | - | - | - | - | - | - | - | - |
| | | | JUMLAH | 24 | 24 | 48 | 36 | 36 | 72 | 56 | 56 | 112 |
| 1 | Nimboran | Ganyem | 1. Yenggu | 1 | 1 | 2 | 2 | 2 | 4 | 3 | 3 | 6 |
| 2 | Nimboran | Ganyem | 2. Oyengi | 5 | 5 | 10 | 7 | 7 | 14 | 12 | 12 | 24 |
| 3 | Nimboran | Ganyem | 3. Singgrirway | 5 | 5 | 10 | 8 | 8 | 16 | 12 | 12 | 24 |
| 4 | Nimboran | Ganyem | 4. Tabri | 26 | 26 | 52 | 38 | 38 | 76 | 60 | 60 | 120 |
| 5 | Nimboran | Ganyem | 5. Gernabs | 10 | 10 | 20 | 15 | 15 | 30 | 23 | 23 | 46 |
| 6 | Nimboran | Ganyem | 6. Singgri | 6 | 7 | 13 | 9 | 9 | 18 | 15 | 15 | 30 |
| 7 | Nimboran | Ganyem | 7. Meyu | 3 | 3 | 6 | 5 | 5 | 10 | 8 | 8 | 16 |
| 8 | Nimboran | Ganyem | 8. Benyom | 8 | 8 | 16 | 11 | 12 | 23 | 18 | 18 | 36 |
| 9 | Nimboran | Ganyem | 9. Kuipons | 10 | 10 | 20 | 15 | 15 | 30 | 23 | 23 | 46 |
| 10 | Nimboran | Ganyem | 10. Insar | 10 | 10 | 20 | 14 | 14 | 28 | 23 | 23 | 46 |
| 11 | Nimboran | Ganyem | 11. Kaltemung | 7 | 7 | 14 | 10 | 10 | 20 | 16 | 17 | 33 |
| 12 | Nimboran | Ganyem | 12. Kuwase | 6 | 6 | 12 | 8 | 9 | 17 | 14 | 14 | 28 |
| 13 | Nimboran | Ganyem | 13. Pobaim | 11 | 11 | 22 | 16 | 16 | 32 | 25 | 25 | 50 |
| 14 | Nimboran | Ganyem | 14. Yenggu Baru | 1 | 1 | 2 | 2 | 2 | 4 | 3 | 3 | 6 |
| | | | JUMLAH | 109 | 110 | 219 | 160 | 162 | 322 | 256 | 256 | 511 |

PENDUDUK SASARAN PROGRAM KESEHATAN KABUPATEN JAYAPURA PERKAMPUNG TAHUN 2020 PER KAMPUNG

| NO | DISTRİK | PUSKESMAS | KAMPUNG | Baduta (0-1 tahun) | | Balita (0-2 tahun) | | Balita (0-4 tahun) | |
|--------|----------------|------------|--------------------|--------------------|-----------|--------------------|-----------|--------------------|-------|
| | | | | Laki-Laki | Perempuan | Total | Laki-Laki | Perempuan | Total |
| 1 | Yokary | Yokary | 1. Maruway | 13 | 13 | 26 | 19 | 38 | 60 |
| 2 | Yokary | Yokary | 2. Meukisi | 15 | 15 | 30 | 22 | 44 | 70 |
| 3 | Yokary | Yokary | 3. Endokisi | 11 | 11 | 22 | 16 | 32 | 50 |
| 4 | Yokary | Yokary | 4. Snamal | 10 | 10 | 20 | 14 | 28 | 45 |
| 5 | Yokary | Yokary | 5. Buseryo | 3 | 3 | 6 | 4 | 8 | 14 |
| Jumlah | | | | 52 | 52 | 104 | 76 | 150 | 239 |
| 1 | Depapre | Depapre | 1. Kendate | 12 | 12 | 24 | 17 | 35 | 56 |
| 2 | Depapre | Depapre | 2. Entiyebo | 12 | 12 | 24 | 17 | 34 | 54 |
| 3 | Depapre | Depapre | 3. Waiya | 23 | 23 | 46 | 34 | 54 | 108 |
| 4 | Depapre | Depapre | 4. Tablasupa | 21 | 21 | 42 | 30 | 61 | 98 |
| 5 | Depapre | Depapre | 5. Yepase | 6 | 6 | 12 | 9 | 18 | 30 |
| 6 | Depapre | Depapre | 6. Wambena | 7 | 7 | 14 | 10 | 20 | 32 |
| 7 | Depapre | Depapre | 7. Yewena | 12 | 12 | 24 | 17 | 34 | 55 |
| 8 | Depapre | Depapre | 8. Doromena | 11 | 11 | 22 | 16 | 32 | 52 |
| Jumlah | | | | 104 | 104 | 208 | 150 | 242 | 485 |
| 1 | Ravenirara | Ravenirara | 1. Yongsu Sapari | 7 | 8 | 15 | 11 | 22 | 34 |
| 2 | Ravenirara | Ravenirara | 2. Yongsu Dosoyo | 5 | 5 | 10 | 8 | 16 | 26 |
| 3 | Ravenirara | Ravenirara | 3. Ormuwan | 10 | 11 | 21 | 15 | 30 | 49 |
| 4 | Ravenirara | Ravenirara | 4. Necheibe/Nehiba | 7 | 7 | 14 | 10 | 20 | 32 |
| Jumlah | | | | 29 | 31 | 60 | 44 | 88 | 141 |
| 1 | Sentan̄i Barat | Dosay | 1. Sabron Sari | 22 | 22 | 44 | 32 | 65 | 104 |
| 2 | Sentan̄i Barat | Dosay | 2. Sabron Yoru | 17 | 17 | 34 | 25 | 50 | 79 |
| 3 | Sentan̄i Barat | Dosay | 3. Dosai | 23 | 23 | 46 | 33 | 66 | 106 |
| 4 | Sentan̄i Barat | Dosay | 4. Waibron | 21 | 22 | 43 | 31 | 63 | 100 |
| 5 | Sentan̄i Barat | Dosay | 5. Maribu | 25 | 26 | 51 | 37 | 74 | 119 |
| Jumlah | | | | 108 | 110 | 218 | 158 | 318 | 508 |

PENDUDUK SASARAN PROGRAM KESEHATAN KABUPATEN JAYAPURA PERKAMPUNG TAHUN 2020 PER KAMPUNG

| NO | DISTRIK | PUSKESMAS | KAMPUNG | Baduta (0-1 tahun) | | | Balita (0-2 tahun) | | | Balita (0-4 tahun) | | |
|----|---------------|------------|--------------------|--------------------|-----------|-------|--------------------|-----------|-------|--------------------|-----------|-------|
| | | | | Laki-Laki | Perempuan | Total | Laki-Laki | Perempuan | Total | Laki-Laki | Perempuan | Total |
| 1 | Waibu | Kanda | 1. Dondai | 10 | 11 | 21 | 15 | 15 | 30 | 24 | 25 | 49 |
| 2 | Waibu | Kanda | 2. Kwadeware | 18 | 18 | 36 | 26 | 26 | 52 | 42 | 42 | 84 |
| 3 | Waibu | Kanda | 3. Yekonde | 11 | 11 | 22 | 16 | 16 | 32 | 25 | 25 | 51 |
| 4 | Waibu | Kanda | 4. Sosiri | 20 | 20 | 40 | 29 | 29 | 58 | 46 | 46 | 92 |
| 5 | Waibu | Kanda | 5. Doyo Lama | 16 | 18 | 32 | 24 | 24 | 48 | 37 | 38 | 75 |
| 6 | Waibu | Kanda | 6. Doyo Baru | 49 | 50 | 99 | 72 | 73 | 145 | 114 | 115 | 229 |
| 7 | Waibu | Kanda | 7. Bambar | 54 | 54 | 108 | 79 | 80 | 159 | 125 | 126 | 251 |
| | | | JUMLAH | 178 | 180 | 358 | 281 | 283 | 524 | 413 | 418 | 831 |
| 1 | Sentani | Sentani | 1. Hobong | 10 | 10 | 20 | 15 | 15 | 30 | 24 | 24 | 48 |
| 2 | Sentani | Sentani | 2. Ifale / Ajau | 31 | 32 | 63 | 46 | 46 | 92 | 73 | 73 | 146 |
| 3 | Sentani | Sentani | 3. Yoboy / Kehiran | 24 | 24 | 48 | 36 | 36 | 71 | 56 | 57 | 113 |
| 4 | Sentani | Sentani | 4. Dobonsolo | 158 | 160 | 318 | 232 | 234 | 466 | 370 | 372 | 742 |
| 5 | Sentani | Sentani | 5. Yobeh | 53 | 53 | 106 | 77 | 78 | 155 | 123 | 124 | 247 |
| 6 | Sentani | Sentani | 6. Ifar Besar | 25 | 25 | 50 | 36 | 37 | 73 | 58 | 58 | 116 |
| 7 | Sentani | Sentani | 7. Sentani Kota | 361 | 365 | 726 | 528 | 533 | 1,061 | 842 | 847 | 1,689 |
| 8 | Sentani | Sentani | 8. Serih | 68 | 69 | 137 | 100 | 101 | 201 | 159 | 161 | 320 |
| 9 | Sentani | Sentani | 9. Hinekombe | 379 | 384 | 763 | 555 | 561 | 1,116 | 885 | 891 | 1,776 |
| 10 | Sentani | Sentani | 10. Yahim | 21 | 21 | 42 | 30 | 31 | 61 | 48 | 49 | 97 |
| | | | JUMLAH | 1,130 | 1,143 | 2,273 | 1,654 | 1,672 | 3,326 | 2,638 | 2,656 | 5,294 |
| 1 | Ebung Fauw | Ebung Fauw | 1. Babrongko | 13 | 13 | 26 | 19 | 19 | 38 | 30 | 31 | 61 |
| 2 | Ebung Fauw | Ebung Fauw | 2. Simpoto | 10 | 10 | 20 | 14 | 14 | 28 | 23 | 23 | 46 |
| 3 | Ebung Fauw | Ebung Fauw | 3. Khameyaka | 18 | 18 | 36 | 26 | 26 | 52 | 41 | 42 | 83 |
| 4 | Ebung Fauw | Ebung Fauw | 4. Atabar | 5 | 5 | 10 | 8 | 8 | 16 | 12 | 12 | 24 |
| 5 | Ebung Fauw | Ebung Fauw | 5. Ebunggra/putali | 21 | 21 | 42 | 31 | 31 | 62 | 49 | 49 | 98 |
| | | | JUMLAH | 67 | 67 | 134 | 98 | 98 | 196 | 155 | 157 | 312 |
| 1 | Sentani Timur | Harapan | 1. Pui | 14 | 14 | 28 | 20 | 20 | 40 | 32 | 32 | 64 |
| 2 | Sentani Timur | Harapan | 2. Itakiwa | 24 | 25 | 49 | 36 | 36 | 72 | 57 | 58 | 115 |
| 3 | Sentani Timur | Harapan | 3. Asei Besar | 10 | 11 | 21 | 15 | 15 | 30 | 24 | 25 | 49 |
| 4 | Sentani Timur | Harapan | 4. Asei Kecil | 40 | 40 | 80 | 58 | 58 | 117 | 93 | 94 | 187 |
| 5 | Sentani Timur | Harapan | 5. Nolikla | 62 | 62 | 124 | 90 | 91 | 181 | 144 | 144 | 288 |
| 6 | Sentani Timur | Harapan | 6. Nendali | 31 | 31 | 62 | 45 | 46 | 91 | 72 | 73 | 145 |
| 7 | Sentani Timur | Harapan | 7. Yokiwa | 12 | 13 | 25 | 18 | 18 | 36 | 29 | 29 | 58 |
| | | | JUMLAH | 193 | 196 | 389 | 282 | 285 | 567 | 451 | 455 | 906 |

PENDUDUK SASARAN PROGRAM KESEHATAN KABUPATEN JAYAPURA TAHUN 2020 PER PUSKESMAS

| PUSKESMAS | Anak Balita (1-4 tahun) | | | Anak Usia Kelas 1 SD (7 tahun) | | | Anak Usia Kelas 2 SD (6 tahun) | | |
|-------------|-------------------------|-----------|--------|--------------------------------|-----------|-------|--------------------------------|-----------|-------|
| | Laki-Laki | Perempuan | Total | Laki-Laki | Perempuan | Total | Laki-Laki | Perempuan | Total |
| Lereh | 289 | 291 | 580 | 61 | 62 | 122 | 59 | 61 | 120 |
| Airu | 19 | 19 | 38 | 5 | 5 | 8 | 5 | 5 | 10 |
| Pagai | 23 | 24 | 47 | 5 | 5 | 9 | 5 | 5 | 10 |
| Yapsi | 282 | 286 | 568 | 58 | 59 | 121 | 56 | 58 | 114 |
| Kemtuk | 176 | 177 | 353 | 37 | 39 | 75 | 37 | 38 | 75 |
| Sawoy | 200 | 200 | 400 | 42 | 44 | 85 | 41 | 43 | 84 |
| Saduyap | 44 | 44 | 88 | 10 | 10 | 18 | 9 | 10 | 19 |
| Genyem | 198 | 198 | 396 | 41 | 41 | 84 | 40 | 41 | 81 |
| Namblong | 145 | 148 | 293 | 30 | 30 | 62 | 30 | 30 | 60 |
| Nimbokrang | 297 | 298 | 595 | 62 | 63 | 125 | 58 | 62 | 120 |
| Unurum Guay | 95 | 95 | 190 | 20 | 20 | 40 | 19 | 20 | 39 |
| Demta | 154 | 155 | 309 | 33 | 33 | 63 | 31 | 33 | 64 |
| Yokary | 93 | 93 | 186 | 20 | 20 | 39 | 20 | 20 | 40 |
| Depapre | 187 | 189 | 378 | 39 | 40 | 79 | 37 | 39 | 76 |
| Ravenirara | 55 | 55 | 110 | 12 | 12 | 23 | 11 | 12 | 23 |
| Dosay | 197 | 198 | 395 | 41 | 43 | 82 | 39 | 41 | 80 |
| Kanda | 323 | 325 | 648 | 68 | 69 | 136 | 66 | 69 | 135 |
| Sentani | 2,057 | 2,068 | 4,125 | 429 | 438 | 869 | 416 | 431 | 847 |
| Ebung Fauw | 121 | 121 | 242 | 26 | 26 | 51 | 28 | 28 | 52 |
| Harapan | 353 | 354 | 707 | 73 | 75 | 150 | 72 | 73 | 145 |
| Jumlah | 5,308 | 5,338 | 10,646 | 1,112 | 1,134 | 2,241 | 1,077 | 1,117 | 2,194 |

PENDUDUK SASARAN PROGRAM KESEHATAN KABUPATEN JAYAPURA PERKAMPUNG TAHUN 2020 PER KAMPUNG

| NO | DISTRIK | PUSKESMAS | KAMPUNG | Anak Balita (1-4 tahun) | | | Anak Usia Kelas 1 SD (7 tahun) | | | Anak Usia Kelas 2 SD (8 tahun) | | |
|----|-----------------------|------------|--------------------|-------------------------|-----------|-------|--------------------------------|-----------|-------|--------------------------------|-----------|-------|
| | | | | Laki-Laki | Perempuan | Total | Laki-Laki | Perempuan | Total | Laki-Laki | Perempuan | Total |
| | | | | | | | | | | | | |
| 1 | Wabu | Kanda | 1. Dondai | 19 | 19 | 38 | 4 | 4 | 8 | 4 | 4 | 8 |
| 2 | Wabu | Kanda | 2. Kwadeware | 32 | 33 | 65 | 7 | 7 | 14 | 7 | 7 | 14 |
| 3 | Wabu | Kanda | 3. Yakonde | 20 | 20 | 40 | 4 | 4 | 8 | 4 | 4 | 8 |
| 4 | Wabu | Kanda | 4. Sosiri | 36 | 36 | 72 | 8 | 8 | 15 | 7 | 8 | 15 |
| 5 | Wabu | Kanda | 5. Doyo Lama | 29 | 29 | 58 | 6 | 6 | 12 | 6 | 6 | 12 |
| 6 | Wabu | Kanda | 6. Doyo Baru | 89 | 90 | 179 | 19 | 19 | 38 | 18 | 19 | 37 |
| 7 | Wabu | Kanda | 7. Bambar | 98 | 98 | 196 | 20 | 21 | 41 | 20 | 21 | 41 |
| | | | JUMLAH | 323 | 323 | 646 | 68 | 69 | 136 | 66 | 69 | 135 |
| 1 | Sentani | Sentani | 1. Hobong | 19 | 19 | 38 | 4 | 4 | 8 | 4 | 4 | 8 |
| 2 | Sentani | Sentani | 2. Ifale / Aju | 57 | 57 | 114 | 12 | 12 | 24 | 11 | 12 | 23 |
| 3 | Sentani | Sentani | 3. Yoboy / Kehiran | 44 | 44 | 88 | 9 | 9 | 19 | 9 | 9 | 18 |
| 4 | Sentani | Sentani | 4. Dobonsolo | 288 | 290 | 578 | 60 | 61 | 122 | 58 | 60 | 118 |
| 5 | Sentani | Sentani | 5. Yobeh | 96 | 96 | 192 | 20 | 20 | 40 | 19 | 20 | 39 |
| 6 | Sentani | Sentani | 6. Ifar Besar | 45 | 45 | 90 | 9 | 10 | 19 | 9 | 9 | 18 |
| 7 | Sentani | Sentani | 7. Sentani Kota | 656 | 660 | 1,316 | 137 | 140 | 277 | 133 | 138 | 271 |
| 8 | Sentani | Sentani | 8. Sereh | 124 | 125 | 249 | 26 | 27 | 53 | 25 | 28 | 51 |
| 9 | Sentani | Sentani | 9. Hinekombe | 690 | 694 | 1,384 | 144 | 147 | 291 | 140 | 145 | 285 |
| 10 | Sentani | Sentani | 10. Yahim | 38 | 38 | 76 | 8 | 8 | 16 | 8 | 8 | 16 |
| | | | JUMLAH | 2,057 | 2,068 | 4,125 | 429 | 438 | 869 | 418 | 431 | 847 |
| 1 | Ebung Fauw | Ebung Fauw | 1. Babrongko | 24 | 24 | 48 | 5 | 5 | 10 | 5 | 5 | 10 |
| 2 | Ebung Fauw | Ebung Fauw | 2. Simpore | 18 | 18 | 36 | 4 | 4 | 7 | 4 | 4 | 8 |
| 3 | Ebung Fauw | Ebung Fauw | 3. Kameyaka | 32 | 32 | 64 | 7 | 7 | 14 | 7 | 7 | 14 |
| 4 | Ebung Fauw | Ebung Fauw | 4. Atabar | 9 | 9 | 18 | 2 | 2 | 4 | 2 | 2 | 4 |
| 5 | Ebung Fauw | Ebung Fauw | 5. Ebungfa/Putali | 38 | 38 | 76 | 8 | 8 | 16 | 8 | 8 | 16 |
| | | | JUMLAH | 121 | 121 | 242 | 26 | 26 | 51 | 26 | 26 | 52 |
| 1 | Sentani Timul Harapan | | 1. Puai | 25 | 25 | 50 | 5 | 5 | 11 | 5 | 5 | 10 |
| 2 | Sentani Timul Harapan | | 2. Itakwa | 45 | 45 | 90 | 9 | 10 | 19 | 9 | 9 | 18 |
| 3 | Sentani Timul Harapan | | 3. Asei Besar | 19 | 19 | 38 | 4 | 4 | 8 | 4 | 4 | 8 |
| 4 | Sentani Timul Harapan | | 4. Asei Kecil | 73 | 73 | 146 | 15 | 15 | 31 | 15 | 15 | 30 |
| 5 | Sentani Timul Harapan | | 5. Nioleka | 112 | 112 | 224 | 23 | 24 | 47 | 23 | 23 | 46 |
| 6 | Sentani Timul Harapan | | 6. Nendali | 56 | 57 | 113 | 12 | 12 | 24 | 11 | 12 | 23 |
| 7 | Sentani Timul Harapan | | 7. Yokiwa | 23 | 23 | 46 | 5 | 5 | 10 | 5 | 5 | 10 |
| | | | JUMLAH | 353 | 354 | 707 | 73 | 75 | 150 | 72 | 73 | 145 |

PENDUDUK SASARAN PROGRAM KESEHATAN KABUPATEN JAYAPURA TAHUN 2020 PER KAMPUNG

| NO | DISTRK | KESEKIAN | KAMPUNG | JULIAH | |
|------------------------------|--------|------------|---------|--------|----|
| 1 | Volany | 1. Marany | 23 | 93 | 40 |
| 2 | Volany | 2. Meukis | 27 | 93 | 2 |
| 3 | Volany | 3. Endokis | 40 | 10 | 1 |
| 4 | Volany | 4. Senmal | 18 | 5 | 8 |
| 5 | Volany | 5. Busery | 18 | 5 | 12 |
| Total | | | | | 10 |
| Anak Bala (1-4 tahun) | | | | | 5 |
| Total | | | | | 15 |
| Anak kelas 1 SD (5-7 tahun) | | | | | 18 |
| Total | | | | | 33 |
| Anak kelas 2 SD (8 tahun) | | | | | 4 |
| Total | | | | | 7 |
| Anak kelas 3 SD (9 tahun) | | | | | 4 |
| Total | | | | | 4 |
| Anak kelas 4 SD (10 tahun) | | | | | 4 |
| Total | | | | | 4 |
| Anak kelas 5 SD (11 tahun) | | | | | 2 |
| Total | | | | | 2 |
| Anak kelas 6 SD (12 tahun) | | | | | 3 |
| Total | | | | | 3 |
| Anak kelas 7 SD (13 tahun) | | | | | 2 |
| Total | | | | | 2 |
| Anak kelas 8 SD (14 tahun) | | | | | 1 |
| Total | | | | | 1 |
| Anak kelas 9 SD (15 tahun) | | | | | 1 |
| Total | | | | | 1 |
| Anak kelas 10 SD (16 tahun) | | | | | 1 |
| Total | | | | | 1 |
| Anak kelas 11 SD (17 tahun) | | | | | 1 |
| Total | | | | | 1 |
| Anak kelas 12 SD (18 tahun) | | | | | 1 |
| Total | | | | | 1 |
| Anak kelas 13 SD (19 tahun) | | | | | 1 |
| Total | | | | | 1 |
| Anak kelas 14 SD (20 tahun) | | | | | 1 |
| Total | | | | | 1 |
| Anak kelas 15 SD (21 tahun) | | | | | 1 |
| Total | | | | | 1 |
| Anak kelas 16 SD (22 tahun) | | | | | 1 |
| Total | | | | | 1 |
| Anak kelas 17 SD (23 tahun) | | | | | 1 |
| Total | | | | | 1 |
| Anak kelas 18 SD (24 tahun) | | | | | 1 |
| Total | | | | | 1 |
| Anak kelas 19 SD (25 tahun) | | | | | 1 |
| Total | | | | | 1 |
| Anak kelas 20 SD (26 tahun) | | | | | 1 |
| Total | | | | | 1 |
| Anak kelas 21 SD (27 tahun) | | | | | 1 |
| Total | | | | | 1 |
| Anak kelas 22 SD (28 tahun) | | | | | 1 |
| Total | | | | | 1 |
| Anak kelas 23 SD (29 tahun) | | | | | 1 |
| Total | | | | | 1 |
| Anak kelas 24 SD (30 tahun) | | | | | 1 |
| Total | | | | | 1 |
| Anak kelas 25 SD (31 tahun) | | | | | 1 |
| Total | | | | | 1 |
| Anak kelas 26 SD (32 tahun) | | | | | 1 |
| Total | | | | | 1 |
| Anak kelas 27 SD (33 tahun) | | | | | 1 |
| Total | | | | | 1 |
| Anak kelas 28 SD (34 tahun) | | | | | 1 |
| Total | | | | | 1 |
| Anak kelas 29 SD (35 tahun) | | | | | 1 |
| Total | | | | | 1 |
| Anak kelas 30 SD (36 tahun) | | | | | 1 |
| Total | | | | | 1 |
| Anak kelas 31 SD (37 tahun) | | | | | 1 |
| Total | | | | | 1 |
| Anak kelas 32 SD (38 tahun) | | | | | 1 |
| Total | | | | | 1 |
| Anak kelas 33 SD (39 tahun) | | | | | 1 |
| Total | | | | | 1 |
| Anak kelas 34 SD (40 tahun) | | | | | 1 |
| Total | | | | | 1 |
| Anak kelas 35 SD (41 tahun) | | | | | 1 |
| Total | | | | | 1 |
| Anak kelas 36 SD (42 tahun) | | | | | 1 |
| Total | | | | | 1 |
| Anak kelas 37 SD (43 tahun) | | | | | 1 |
| Total | | | | | 1 |
| Anak kelas 38 SD (44 tahun) | | | | | 1 |
| Total | | | | | 1 |
| Anak kelas 39 SD (45 tahun) | | | | | 1 |
| Total | | | | | 1 |
| Anak kelas 40 SD (46 tahun) | | | | | 1 |
| Total | | | | | 1 |
| Anak kelas 41 SD (47 tahun) | | | | | 1 |
| Total | | | | | 1 |
| Anak kelas 42 SD (48 tahun) | | | | | 1 |
| Total | | | | | 1 |
| Anak kelas 43 SD (49 tahun) | | | | | 1 |
| Total | | | | | 1 |
| Anak kelas 44 SD (50 tahun) | | | | | 1 |
| Total | | | | | 1 |
| Anak kelas 45 SD (51 tahun) | | | | | 1 |
| Total | | | | | 1 |
| Anak kelas 46 SD (52 tahun) | | | | | 1 |
| Total | | | | | 1 |
| Anak kelas 47 SD (53 tahun) | | | | | 1 |
| Total | | | | | 1 |
| Anak kelas 48 SD (54 tahun) | | | | | 1 |
| Total | | | | | 1 |
| Anak kelas 49 SD (55 tahun) | | | | | 1 |
| Total | | | | | 1 |
| Anak kelas 50 SD (56 tahun) | | | | | 1 |
| Total | | | | | 1 |
| Anak kelas 51 SD (57 tahun) | | | | | 1 |
| Total | | | | | 1 |
| Anak kelas 52 SD (58 tahun) | | | | | 1 |
| Total | | | | | 1 |
| Anak kelas 53 SD (59 tahun) | | | | | 1 |
| Total | | | | | 1 |
| Anak kelas 54 SD (60 tahun) | | | | | 1 |
| Total | | | | | 1 |
| Anak kelas 55 SD (61 tahun) | | | | | 1 |
| Total | | | | | 1 |
| Anak kelas 56 SD (62 tahun) | | | | | 1 |
| Total | | | | | 1 |
| Anak kelas 57 SD (63 tahun) | | | | | 1 |
| Total | | | | | 1 |
| Anak kelas 58 SD (64 tahun) | | | | | 1 |
| Total | | | | | 1 |
| Anak kelas 59 SD (65 tahun) | | | | | 1 |
| Total | | | | | 1 |
| Anak kelas 60 SD (66 tahun) | | | | | 1 |
| Total | | | | | 1 |
| Anak kelas 61 SD (67 tahun) | | | | | 1 |
| Total | | | | | 1 |
| Anak kelas 62 SD (68 tahun) | | | | | 1 |
| Total | | | | | 1 |
| Anak kelas 63 SD (69 tahun) | | | | | 1 |
| Total | | | | | 1 |
| Anak kelas 64 SD (70 tahun) | | | | | 1 |
| Total | | | | | 1 |
| Anak kelas 65 SD (71 tahun) | | | | | 1 |
| Total | | | | | 1 |
| Anak kelas 66 SD (72 tahun) | | | | | 1 |
| Total | | | | | 1 |
| Anak kelas 67 SD (73 tahun) | | | | | 1 |
| Total | | | | | 1 |
| Anak kelas 68 SD (74 tahun) | | | | | 1 |
| Total | | | | | 1 |
| Anak kelas 69 SD (75 tahun) | | | | | 1 |
| Total | | | | | 1 |
| Anak kelas 70 SD (76 tahun) | | | | | 1 |
| Total | | | | | 1 |
| Anak kelas 71 SD (77 tahun) | | | | | 1 |
| Total | | | | | 1 |
| Anak kelas 72 SD (78 tahun) | | | | | 1 |
| Total | | | | | 1 |
| Anak kelas 73 SD (79 tahun) | | | | | 1 |
| Total | | | | | 1 |
| Anak kelas 74 SD (80 tahun) | | | | | 1 |
| Total | | | | | 1 |
| Anak kelas 75 SD (81 tahun) | | | | | 1 |
| Total | | | | | 1 |
| Anak kelas 76 SD (82 tahun) | | | | | 1 |
| Total | | | | | 1 |
| Anak kelas 77 SD (83 tahun) | | | | | 1 |
| Total | | | | | 1 |
| Anak kelas 78 SD (84 tahun) | | | | | 1 |
| Total | | | | | 1 |
| Anak kelas 79 SD (85 tahun) | | | | | 1 |
| Total | | | | | 1 |
| Anak kelas 80 SD (86 tahun) | | | | | 1 |
| Total | | | | | 1 |
| Anak kelas 81 SD (87 tahun) | | | | | 1 |
| Total | | | | | 1 |
| Anak kelas 82 SD (88 tahun) | | | | | 1 |
| Total | | | | | 1 |
| Anak kelas 83 SD (89 tahun) | | | | | 1 |
| Total | | | | | 1 |
| Anak kelas 84 SD (90 tahun) | | | | | 1 |
| Total | | | | | 1 |
| Anak kelas 85 SD (91 tahun) | | | | | 1 |
| Total | | | | | 1 |
| Anak kelas 86 SD (92 tahun) | | | | | 1 |
| Total | | | | | 1 |
| Anak kelas 87 SD (93 tahun) | | | | | 1 |
| Total | | | | | 1 |
| Anak kelas 88 SD (94 tahun) | | | | | 1 |
| Total | | | | | 1 |
| Anak kelas 89 SD (95 tahun) | | | | | 1 |
| Total | | | | | 1 |
| Anak kelas 90 SD (96 tahun) | | | | | 1 |
| Total | | | | | 1 |
| Anak kelas 91 SD (97 tahun) | | | | | 1 |
| Total | | | | | 1 |
| Anak kelas 92 SD (98 tahun) | | | | | 1 |
| Total | | | | | 1 |
| Anak kelas 93 SD (99 tahun) | | | | | 1 |
| Total | | | | | 1 |
| Anak kelas 94 SD (100 tahun) | | | | | 1 |
| Total | | | | | 1 |

| | | | | | |
|--------|---------|--------------|-----|-----|----|
| 1 | Depapre | 1. Rendate | 22 | 44 | 5 |
| 2 | Depapre | 2. Entipebo | 21 | 42 | 4 |
| 3 | Depapre | 3. Waiva | 42 | 42 | 5 |
| 4 | Depapre | 4. Tabiasupa | 36 | 38 | 16 |
| 5 | Depapre | 5. Yepase | 11 | 12 | 2 |
| 6 | Depapre | 6. Wambena | 12 | 25 | 3 |
| 7 | Depapre | 7. Yewena | 21 | 42 | 4 |
| 8 | Depapre | 8. Boromena | 20 | 40 | 4 |
| JULYAH | | | | | |
| 9 | Depapre | | 189 | 376 | 39 |
| 10 | Depapre | | 187 | 376 | 40 |
| 11 | Depapre | | 20 | 40 | 4 |
| 12 | Depapre | | 21 | 42 | 5 |
| 13 | Depapre | | 12 | 25 | 3 |
| 14 | Depapre | | 11 | 12 | 2 |
| 15 | Depapre | | 36 | 38 | 16 |
| 16 | Depapre | | 42 | 42 | 5 |
| 17 | Depapre | | 22 | 44 | 5 |
| 18 | Depapre | | 21 | 42 | 4 |
| 19 | Depapre | | 22 | 44 | 5 |
| 20 | Depapre | | 20 | 40 | 4 |
| 21 | Depapre | | 21 | 42 | 5 |
| 22 | Depapre | | 12 | 25 | 3 |
| 23 | Depapre | | 11 | 12 | 2 |
| 24 | Depapre | | 36 | 38 | 16 |
| 25 | Depapre | | 42 | 42 | 5 |
| 26 | Depapre | | 22 | 44 | 5 |
| 27 | Depapre | | 21 | 42 | 4 |
| 28 | Depapre | | 22 | 44 | 5 |
| 29 | Depapre | | 20 | 40 | 4 |
| 30 | Depapre | | 21 | 42 | 5 |
| 31 | Depapre | | 12 | 25 | 3 |
| 32 | Depapre | | 11 | 12 | 2 |
| 33 | Depapre | | 36 | 38 | 16 |
| 34 | Depapre | | 42 | 42 | 5 |
| 35 | Depapre | | 22 | 44 | 5 |
| 36 | Depapre | | 21 | 42 | 4 |
| 37 | Depapre | | 22 | 44 | 5 |
| 38 | Depapre | | 20 | 40 | 4 |
| 39 | Depapre | | 21 | 42 | 5 |
| 40 | Depapre | | 12 | 25 | 3 |
| 41 | Depapre | | 11 | 12 | 2 |
| 42 | Depapre | | 36 | 38 | 16 |
| 43 | Depapre | | 42 | 42 | 5 |
| 44 | Depapre | | 22 | 44 | 5 |
| 45 | Depapre | | 21 | 42 | 4 |
| 46 | Depapre | | 22 | 44 | 5 |
| 47 | Depapre | | 20 | 40 | 4 |
| 48 | Depapre | | 21 | 42 | 5 |
| 49 | Depapre | | 12 | 25 | 3 |
| 50 | Depapre | | 11 | 12 | 2 |
| 51 | Depapre | | 36 | 38 | 16 |
| 52 | Depapre | | 42 | 42 | 5 |
| 53 | Depapre | | 22 | 44 | 5 |
| 54 | Depapre | | 21 | 42 | 4 |
| 55 | Depapre | | 22 | 44 | 5 |
| 56 | Depapre | | 20 | 40 | 4 |
| 57 | Depapre | | 21 | 42 | 5 |
| 58 | Depapre | | 12 | 25 | 3 |
| 59 | Depapre | | 11 | 12 | 2 |
| 60 | Depapre | | 36 | 38 | 16 |
| 61 | Depapre | | 42 | 42 | 5 |
| 62 | Depapre | | 22 | 44 | 5 |
| 63 | Depapre | | 21 | 42 | 4 |
| 64 | Depapre | | 22 | 44 | 5 |
| 65 | Depapre | | 20 | 40 | 4 |
| 66 | Depapre | | 21 | 42 | 5 |
| 67 | Depapre | | 12 | 25 | 3 |
| 68 | Depapre | | 11 | 12 | 2 |
| 69 | Depapre | | 36 | 38 | 16 |
| 70 | Depapre | | 42 | 42 | 5 |

| 1 | 2 | 3 | 4 | 5 | 6 | 7 | 8 | 9 | 10 | 11 | 12 | 13 | 14 | 15 | 16 | 17 | 18 | 19 | 20 | 21 | 22 | 23 | 24 | 25 | 26 | 27 | 28 | 29 | 30 | 31 | 32 | 33 | 34 | 35 | 36 | 37 | 38 | 39 | 40 | 41 | 42 | 43 | 44 | 45 | 46 | 47 | 48 | 49 | 50 | 51 | 52 | 53 | 54 | 55 | 56 | 57 | 58 | 59 | 60 | 61 | 62 | 63 | 64 | 65 | 66 | 67 | 68 | 69 | 70 | 71 | 72 | 73 | 74 | 75 | 76 | 77 | 78 | 79 | 80 | 81 | 82 | 83 | 84 | 85 | 86 | 87 | 88 | 89 | 90 | 91 | 92 | 93 | 94 | 95 | 96 | 97 | 98 | 99 | 100 |
|---|---|---|---|---|---|---|---|---|----|----|----|----|----|----|----|----|----|----|----|----|----|----|----|----|----|----|----|----|----|----|----|----|----|----|----|----|----|----|----|----|----|----|----|----|----|----|----|----|----|----|----|----|----|----|----|----|----|----|----|----|----|----|----|----|----|----|----|----|----|----|----|----|----|----|----|----|----|----|----|----|----|----|----|----|----|----|----|----|----|----|----|----|----|----|----|----|----|----|-----|
| 1 | 2 | 3 | 4 | 5 | 6 | 7 | 8 | 9 | 10 | 11 | 12 | 13 | 14 | 15 | 16 | 17 | 18 | 19 | 20 | 21 | 22 | 23 | 24 | 25 | 26 | 27 | 28 | 29 | 30 | 31 | 32 | 33 | 34 | 35 | 36 | 37 | 38 | 39 | 40 | 41 | 42 | 43 | 44 | 45 | 46 | 47 | 48 | 49 | 50 | 51 | 52 | 53 | 54 | 55 | 56 | 57 | 58 | 59 | 60 | 61 | 62 | 63 | 64 | 65 | 66 | 67 | 68 | 69 | 70 | 71 | 72 | 73 | 74 | 75 | 76 | 77 | 78 | 79 | 80 | 81 | 82 | 83 | 84 | 85 | 86 | 87 | 88 | 89 | 90 | 91 | 92 | 93 | 94 | 95 | 96 | 97 | 98 | 99 | 100 |

| JULIAH | | JULIAH | |
|--------|----------------------|--------|-----|
| 1 | Sentran Barad Dossay | 40 | 41 |
| 2 | Sentran Barad Dossay | 31 | 31 |
| 3 | Sentran Barad Dossay | 82 | 82 |
| 4 | Sentran Barad Dossay | 39 | 39 |
| 5 | Sentran Barad Dossay | 46 | 46 |
| | | 177 | 178 |
| | | 10 | 10 |
| | | 395 | 41 |
| | | 10 | 10 |
| | | 16 | 16 |
| | | 9 | 9 |
| | | 17 | 17 |
| | | 12 | 12 |
| | | 6 | 6 |
| | | 8 | 8 |
| | | 16 | 16 |
| | | 10 | 10 |
| | | 9 | 9 |
| | | 41 | 41 |
| | | 16 | 16 |
| | | 10 | 10 |
| | | 39 | 39 |
| | | 16 | 16 |
| | | 9 | 9 |
| | | 17 | 17 |
| | | 12 | 12 |
| | | 6 | 6 |
| | | 8 | 8 |
| | | 16 | 16 |

PENDUDUK SASARAN PROGRAM KESEHATAN KABUPATEN JAYAPURA PERKAMPUNG TAHUN 2020 PER KAMPUNG

| NO | DISTRİK | KAMPUNG | Anak Balita (1-4 tahun) | | | Anak Usia Kelas 1 SD (7 tahun) | | | Anak Usia Kelas 2 SD (8 tahun) | | |
|--------|----------|-------------------|-------------------------|-----------|-------|--------------------------------|-----------|-------|--------------------------------|-----------|-------|
| | | | Laki-Laki | Perempuan | Total | Laki-Laki | Perempuan | Total | Laki-Laki | Perempuan | Total |
| 1 | Namblong | 1. Sanggal | 8 | 8 | 16 | 2 | 2 | 4 | 2 | 2 | 4 |
| 2 | Namblong | 2. Sarmi Atas | 11 | 11 | 22 | 2 | 2 | 5 | 2 | 2 | 4 |
| 3 | Namblong | 3. Sarmiawah | 11 | 11 | 22 | 2 | 2 | 4 | 2 | 2 | 4 |
| 4 | Namblong | 4. Yakasib | 13 | 13 | 26 | 3 | 3 | 6 | 3 | 3 | 6 |
| 5 | Namblong | 5. Besum | 15 | 15 | 30 | 3 | 3 | 6 | 3 | 3 | 6 |
| 6 | Namblong | 6. Karya Bumi | 62 | 63 | 125 | 13 | 13 | 26 | 13 | 13 | 26 |
| 7 | Namblong | 7. Inestum | 9 | 9 | 18 | 2 | 2 | 4 | 2 | 2 | 4 |
| 8 | Namblong | 8. Sumbé | 11 | 12 | 23 | 2 | 2 | 5 | 2 | 2 | 4 |
| 9 | Namblong | 9. Manggal Hamong | 6 | 6 | 12 | 1 | 1 | 2 | 1 | 1 | 2 |
| JUMLAH | | | 145 | 148 | 293 | 30 | 30 | 62 | 30 | 30 | 60 |

| | | | | | | | | | | | |
|--------|------------|--------------------|-----|-----|-----|----|----|-----|----|----|-----|
| 1 | Nimbokrang | 1. Benyom Jaya I | 86 | 87 | 173 | 18 | 18 | 36 | 17 | 18 | 35 |
| 2 | Nimbokrang | 2. Benyom Jaya li | 43 | 43 | 86 | 9 | 9 | 18 | 9 | 9 | 18 |
| 3 | Nimbokrang | 3. Nembukrang | 83 | 83 | 166 | 17 | 18 | 35 | 17 | 17 | 34 |
| 4 | Nimbokrang | 4. Nimbokrang Sari | 16 | 16 | 32 | 3 | 3 | 7 | 3 | 3 | 6 |
| 5 | Nimbokrang | 5. Berab | 22 | 22 | 44 | 5 | 5 | 9 | 4 | 5 | 9 |
| 6 | Nimbokrang | 6. Wahab | 12 | 12 | 24 | 3 | 3 | 5 | 2 | 3 | 5 |
| 7 | Nimbokrang | 7. Hamongkrang | 12 | 12 | 24 | 2 | 2 | 5 | 2 | 2 | 4 |
| 8 | Nimbokrang | 8. Bunyom | 12 | 12 | 24 | 3 | 3 | 5 | 2 | 3 | 5 |
| 9 | Nimbokrang | 9. Rhepang Muaiib | 11 | 11 | 22 | 2 | 2 | 5 | 2 | 2 | 4 |
| JUMLAH | | | 297 | 298 | 595 | 62 | 63 | 125 | 58 | 62 | 120 |

| | | | | | | | | | | | |
|--------|-------------|-------------|----|----|-----|----|----|----|----|----|----|
| 1 | Unurum Guay | 1. Guriyad | 20 | 20 | 40 | 4 | 4 | 9 | 4 | 4 | 8 |
| 2 | Unurum Guay | 2. Sentosa | 12 | 12 | 24 | 3 | 3 | 5 | 2 | 3 | 5 |
| 3 | Unurum Guay | 3. Benelk | 29 | 29 | 58 | 6 | 6 | 12 | 6 | 6 | 12 |
| 4 | Unurum Guay | 4. Garusa | 19 | 19 | 38 | 4 | 4 | 8 | 4 | 4 | 8 |
| 5 | Unurum Guay | 5. Sawesuma | 10 | 10 | 20 | 2 | 2 | 4 | 2 | 2 | 4 |
| 6 | Unurum Guay | 6. Nandalzi | 5 | 5 | 10 | 1 | 1 | 2 | 1 | 1 | 2 |
| JUMLAH | | | 95 | 95 | 190 | 20 | 20 | 40 | 19 | 20 | 39 |

| | | | | | | | | | | | |
|--------|-------|----------------|-----|-----|-----|----|----|----|----|----|----|
| 7 | Denta | 1. Kamdera | 26 | 27 | 53 | 6 | 6 | 11 | 5 | 6 | 11 |
| 8 | Denta | 2. Mujiif | 5 | 5 | 10 | 1 | 1 | 2 | 1 | 1 | 2 |
| 9 | Denta | 3. Ambora | 34 | 34 | 68 | 7 | 7 | 14 | 7 | 7 | 14 |
| 10 | Denta | 4. Yaugapsa | 8 | 8 | 16 | 2 | 2 | 3 | 2 | 2 | 4 |
| 11 | Denta | 5. Denta Kola | 34 | 34 | 68 | 7 | 7 | 14 | 7 | 7 | 14 |
| 12 | Denta | 6. Yakore | 20 | 20 | 40 | 4 | 4 | 8 | 4 | 4 | 8 |
| 13 | Denta | 7. Muris Kecil | 27 | 27 | 54 | 6 | 6 | 11 | 5 | 6 | 11 |
| JUMLAH | | | 154 | 155 | 309 | 33 | 33 | 63 | 31 | 33 | 64 |

PENDUK SAKRAN PROGRAM KESEHATAN KABUPATEN JAVAPURA PERKAMPUNG TAHUN 2020 PER KAMPUNG

| NO | DISTRK | USKESMA | KAMPUNG | Anak Balita (1-4 tahun) | | Anak Usia Kelas 1 SD (7 tahun) | | Laki Laki | | Perempuan | | Total | | Laki Laki | | Perempuan | | Total | |
|---------------|-------------|---------|-----------------|-------------------------|-----|--------------------------------|----|-----------|----|-----------|----|-------|----|-----------|----|-----------|----|-------|----|
| 1 | 2 | 3 | 4 | 5 | 6 | 7 | 8 | 9 | 10 | 11 | 12 | 13 | 14 | 15 | 16 | 17 | 18 | 19 | 20 |
| 1 | Kemba Cress | Samoy | 1. Nembures | 15 | 30 | 3 | 4 | 3 | 6 | 3 | 3 | 6 | 43 | 3 | 3 | 6 | 9 | 84 | 84 |
| 2 | Kemba Cress | Samoy | 2. Ibul | 22 | 42 | 5 | 4 | 5 | 9 | 4 | 4 | 8 | 4 | 4 | 4 | 5 | 9 | 5 | 5 |
| 3 | Kemba Cress | Samoy | 3. Halib | 13 | 22 | 5 | 4 | 5 | 9 | 6 | 3 | 9 | 3 | 3 | 3 | 6 | 9 | 4 | 4 |
| 4 | Kemba Cress | Samoy | 4. Brng | 14 | 26 | 3 | 3 | 3 | 6 | 3 | 3 | 6 | 3 | 3 | 3 | 6 | 9 | 10 | 19 |
| 5 | Kemba Cress | Samoy | 5. Pucelabu | 14 | 26 | 3 | 3 | 3 | 6 | 3 | 3 | 6 | 3 | 3 | 3 | 6 | 9 | 10 | 19 |
| 6 | Kemba Cress | Samoy | 6. Dmol Kali | 17 | 34 | 4 | 4 | 4 | 8 | 4 | 4 | 8 | 4 | 4 | 4 | 8 | 12 | 19 | 19 |
| 7 | Kemba Cress | Samoy | 7. Dmolim | 18 | 36 | 4 | 4 | 4 | 8 | 4 | 4 | 8 | 4 | 4 | 4 | 8 | 12 | 19 | 19 |
| 8 | Kemba Cress | Samoy | 8. Vandra | 18 | 36 | 4 | 4 | 4 | 8 | 4 | 4 | 8 | 4 | 4 | 4 | 8 | 12 | 19 | 19 |
| 9 | Kemba Cress | Samoy | 9. Braso | 18 | 36 | 4 | 4 | 4 | 8 | 4 | 4 | 8 | 4 | 4 | 4 | 8 | 12 | 19 | 19 |
| 10 | Kemba Cress | Samoy | 10. Hyansip | 18 | 36 | 4 | 4 | 4 | 8 | 4 | 4 | 8 | 4 | 4 | 4 | 8 | 12 | 19 | 19 |
| 11 | Kemba Cress | Samoy | 11. Jgrang | 9 | 18 | 2 | 2 | 2 | 4 | 4 | 4 | 8 | 2 | 2 | 2 | 4 | 6 | 4 | 4 |
| 12 | Kemba Cress | Samoy | 12. Swentab | 15 | 30 | 3 | 3 | 3 | 6 | 3 | 3 | 6 | 3 | 3 | 3 | 6 | 9 | 4 | 4 |
| JUMLAH | | | | 200 | 400 | 42 | 44 | 44 | 86 | 41 | 41 | 84 | 40 | 41 | 41 | 81 | 81 | 81 | 81 |
| 1 | Nimboran | Genyam | 1. Yenggu | 2 | 4 | - | - | - | 1 | - | - | - | - | - | - | - | - | - | - |
| 2 | Nimboran | Genyam | 2. Oyengsi | 9 | 18 | 2 | 2 | 2 | 4 | 4 | 4 | 8 | 2 | 2 | 2 | 4 | 4 | 4 | 4 |
| 3 | Nimboran | Genyam | 3. Singesway | 9 | 18 | 2 | 2 | 2 | 4 | 4 | 4 | 8 | 2 | 2 | 2 | 4 | 4 | 4 | 4 |
| 4 | Nimboran | Genyam | 4. Tabri | 47 | 94 | 10 | 10 | 10 | 20 | 9 | 9 | 18 | 10 | 10 | 10 | 19 | 19 | 19 | 19 |
| 5 | Nimboran | Genyam | 5. Gemeds | 18 | 36 | 4 | 4 | 4 | 8 | 4 | 4 | 8 | 4 | 4 | 4 | 8 | 12 | 12 | 12 |
| 6 | Nimboran | Genyam | 6. Singesi | 12 | 24 | 2 | 2 | 2 | 4 | 5 | 5 | 10 | 2 | 2 | 2 | 4 | 4 | 4 | 4 |
| 7 | Nimboran | Genyam | 7. Meyu | 6 | 12 | 1 | 1 | 1 | 2 | 3 | 3 | 6 | 1 | 1 | 1 | 2 | 2 | 2 | 2 |
| 8 | Nimboran | Genyam | 8. Benyom | 14 | 28 | 3 | 3 | 3 | 6 | 3 | 3 | 6 | 3 | 3 | 3 | 6 | 9 | 9 | 9 |
| 9 | Nimboran | Genyam | 9. Kijipons | 18 | 36 | 4 | 4 | 4 | 8 | 4 | 4 | 8 | 4 | 4 | 4 | 8 | 12 | 12 | 12 |
| 10 | Nimboran | Genyam | 10. Insar | 18 | 36 | 4 | 4 | 4 | 8 | 4 | 4 | 8 | 4 | 4 | 4 | 8 | 12 | 12 | 12 |
| 11 | Nimboran | Genyam | 11. Kajemung | 13 | 26 | 3 | 3 | 3 | 6 | 3 | 3 | 6 | 3 | 3 | 3 | 6 | 9 | 9 | 9 |
| 12 | Nimboran | Genyam | 12. Kuwase | 11 | 22 | 2 | 2 | 2 | 4 | 4 | 4 | 8 | 2 | 2 | 2 | 4 | 4 | 4 | 4 |
| 13 | Nimboran | Genyam | 13. Pobaim | 19 | 38 | 4 | 4 | 4 | 8 | 4 | 4 | 8 | 4 | 4 | 4 | 8 | 12 | 12 | 12 |
| 14 | Nimboran | Genyam | 14. Yenggu Baru | 2 | 4 | - | - | - | 1 | - | - | - | - | - | - | - | - | - | - |
| JUMLAH | | | | 198 | 396 | 41 | 41 | 41 | 84 | 40 | 40 | 81 | 41 | 41 | 41 | 81 | 81 | 81 | 81 |

PENDUDUK SASARAN PROGRAM KESEHATAN KABUPATEN JAYAPURA PERKAMPUNG TAHUN 2020 PER KAMPUNG

| NO | DISTRIK | UKESMAS | KAMPUNG | Anak Balita (1-4 tahun) | | Anak Usia Kelas 1 SD (7 tahun) | | Anak Usia Kelas 2 SD (8 tahun) | | Laki-Laki | | Perempuan | | Total | |
|--------|---------|---------|---------------------|-------------------------|-----------|--------------------------------|-----------|--------------------------------|-----------|-----------|-----------|-----------|-----------|-----------|-----------|
| 1 | 2 | 3 | 4 | Laki-Laki | Perempuan | Laki-Laki | Perempuan | Laki-Laki | Perempuan | Laki-Laki | Perempuan | Laki-Laki | Perempuan | Laki-Laki | Perempuan |
| 5 | Kamreh | Lerek | 5. Tadawu | 10 | 10 | 20 | 2 | 2 | 2 | 4 | 2 | 2 | 2 | 4 | 4 |
| 4 | Kamreh | Lerek | 4. Umbon | 8 | 8 | 16 | 2 | 2 | 2 | 3 | 2 | 2 | 2 | 2 | 4 |
| 3 | Kamreh | Lerek | 3. Sebun | 13 | 14 | 27 | 3 | 3 | 3 | 6 | 3 | 3 | 3 | 3 | 6 |
| 2 | Kamreh | Lerek | 2. Lapu | 242 | 243 | 485 | 61 | 52 | 102 | 46 | 51 | 3 | 3 | 51 | 100 |
| 1 | Kamreh | Lerek | 1. Sokotrek | 16 | 16 | 32 | 3 | 3 | 7 | 3 | 3 | 3 | 3 | 3 | 6 |
| Jumlah | | | | 289 | 291 | 580 | 61 | 62 | 122 | 59 | 61 | 3 | 3 | 61 | 120 |
| 1 | Amu | Amu | 1. Mura Nawa | 3 | 3 | 6 | 1 | 1 | 1 | 4 | 1 | 1 | 1 | 1 | 2 |
| 2 | Amu | Amu | 2. Hlu Alas | 8 | 8 | 16 | 2 | 2 | 2 | 4 | 2 | 2 | 2 | 2 | 4 |
| 3 | Amu | Amu | 3. Auna | 8 | 8 | 16 | 2 | 2 | 2 | 3 | 2 | 2 | 2 | 2 | 4 |
| Jumlah | | | | 19 | 19 | 38 | 5 | 5 | 5 | 8 | 5 | 5 | 5 | 5 | 10 |
| 1 | Amu | Pagal | 1. Pagal | 10 | 10 | 20 | 2 | 2 | 2 | 4 | 2 | 2 | 2 | 2 | 4 |
| 2 | Amu | Pagal | 2. Kambaro | 8 | 8 | 16 | 2 | 2 | 2 | 3 | 2 | 2 | 2 | 2 | 4 |
| 3 | Amu | Pagal | 3. Naha | 5 | 5 | 11 | 1 | 1 | 1 | 2 | 1 | 1 | 1 | 1 | 2 |
| Jumlah | | | | 23 | 24 | 47 | 5 | 5 | 5 | 9 | 5 | 5 | 5 | 5 | 10 |
| 1 | Vago | Vago | 1. Tabbyan | 21 | 21 | 42 | 4 | 4 | 4 | 9 | 4 | 4 | 4 | 4 | 8 |
| 2 | Vago | Vago | 2. Ogan Jaya | 76 | 76 | 152 | 16 | 16 | 16 | 32 | 15 | 15 | 16 | 16 | 31 |
| 3 | Vago | Vago | 3. Kwara | 7 | 7 | 13 | 1 | 1 | 1 | 3 | 1 | 1 | 1 | 1 | 2 |
| 4 | Vago | Vago | 4. Bumi Sahaja | 62 | 62 | 124 | 13 | 13 | 13 | 26 | 12 | 12 | 13 | 13 | 25 |
| 5 | Vago | Vago | 5. Nawa Mulya | 35 | 36 | 71 | 7 | 7 | 7 | 15 | 7 | 7 | 7 | 7 | 14 |
| 6 | Vago | Vago | 6. Nawa Mukti | 23 | 24 | 47 | 5 | 5 | 5 | 10 | 5 | 5 | 5 | 5 | 10 |
| 7 | Vago | Vago | 7. Takwa Bangun | 30 | 31 | 61 | 6 | 6 | 6 | 13 | 6 | 6 | 6 | 6 | 12 |
| 8 | Vago | Vago | 8. Purawa Jati | 18 | 18 | 36 | 4 | 4 | 4 | 8 | 4 | 4 | 4 | 4 | 8 |
| 9 | Vago | Vago | 9. Bundu | 11 | 11 | 22 | 2 | 2 | 2 | 4 | 2 | 2 | 2 | 2 | 4 |
| Jumlah | | | | 282 | 286 | 568 | 58 | 58 | 58 | 121 | 56 | 56 | 58 | 58 | 114 |
| 1 | Kamuh | Kamuh | 1. Kwansu | 14 | 14 | 28 | 3 | 3 | 3 | 6 | 3 | 3 | 3 | 3 | 6 |
| 2 | Kamuh | Kamuh | 2. Nambon | 14 | 14 | 28 | 3 | 3 | 3 | 6 | 3 | 3 | 3 | 3 | 6 |
| 3 | Kamuh | Kamuh | 3. Namel | 23 | 23 | 46 | 5 | 5 | 5 | 10 | 5 | 5 | 5 | 5 | 10 |
| 4 | Kamuh | Kamuh | 4. Manda | 17 | 17 | 34 | 3 | 3 | 3 | 7 | 3 | 3 | 3 | 3 | 6 |
| 5 | Kamuh | Kamuh | 5. Mandawayan | 10 | 10 | 20 | 2 | 2 | 2 | 4 | 2 | 2 | 2 | 2 | 4 |
| 6 | Kamuh | Kamuh | 6. Sama | 23 | 23 | 46 | 5 | 5 | 5 | 10 | 5 | 5 | 5 | 5 | 10 |
| 7 | Kamuh | Kamuh | 7. Soab | 21 | 21 | 42 | 4 | 4 | 4 | 9 | 4 | 4 | 4 | 4 | 8 |
| 8 | Kamuh | Kamuh | 8. Sabwab Kecil | 9 | 9 | 18 | 2 | 2 | 2 | 4 | 2 | 2 | 2 | 2 | 4 |
| 9 | Kamuh | Kamuh | 9. Sekori | 17 | 17 | 34 | 3 | 3 | 3 | 7 | 3 | 3 | 3 | 3 | 7 |
| 10 | Kamuh | Kamuh | 10. Skoaim | 8 | 8 | 16 | 2 | 2 | 2 | 4 | 2 | 2 | 2 | 2 | 4 |
| 11 | Kamuh | Kamuh | 11. Alb | 13 | 13 | 26 | 3 | 3 | 3 | 6 | 3 | 3 | 3 | 3 | 6 |
| 12 | Kamuh | Kamuh | 12. Bengungin Progo | 7 | 7 | 14 | 2 | 2 | 2 | 4 | 2 | 2 | 2 | 2 | 4 |
| Jumlah | | | | 176 | 177 | 353 | 37 | 37 | 37 | 75 | 37 | 37 | 38 | 38 | 75 |

PENDUDUK SASARAN PROGRAM KESEHATAN KABUPATEN JAYAPURA TAHUN 2020 PER PUSKESMAS

| PUSKESMAS | Anak Usia Kelas 3 SD (9 tahun) | | | | Anak Usia SD (7-12 tahun) | | | | Usia 18+ tahun | | | |
|-------------|--------------------------------|-------|-----------|-------|---------------------------|--------|-----------|--------|----------------|--|-----------|--|
| | Laki-Laki | | Perempuan | | Laki-Laki | | Perempuan | | Laki-Laki | | Perempuan | |
| | Total | | Total | | Total | | Total | | Total | | Total | |
| Lereh | 56 | 60 | 116 | 344 | 301 | 705 | 2.000 | 2.323 | 8.003 | | | |
| Aitu | 5 | 5 | 10 | 24 | 25 | 49 | 181 | 157 | 338 | | | |
| Pagal | 5 | 5 | 10 | 28 | 30 | 66 | 217 | 186 | 405 | | | |
| Yapil | 56 | 58 | 114 | 337 | 354 | 691 | 2.026 | 2.278 | 4.907 | | | |
| Kemuk | 33 | 37 | 70 | 209 | 218 | 427 | 1.119 | 1.404 | 3.023 | | | |
| Savoy | 40 | 42 | 82 | 239 | 251 | 490 | 1.954 | 1.808 | 3.482 | | | |
| Sadyap | 6 | 9 | 17 | 52 | 55 | 107 | 408 | 352 | 758 | | | |
| Genyem | 39 | 41 | 80 | 238 | 251 | 489 | 1.539 | 1.595 | 3.454 | | | |
| Nambong | 28 | 30 | 58 | 174 | 182 | 356 | 1.390 | 1.177 | 2.537 | | | |
| Nimbokrang | 56 | 62 | 118 | 353 | 371 | 724 | 2.748 | 2.381 | 5.129 | | | |
| Ununum Guay | 19 | 20 | 39 | 115 | 120 | 235 | 688 | 767 | 1.655 | | | |
| Demia | 31 | 32 | 63 | 184 | 195 | 379 | 1.437 | 1.245 | 2.652 | | | |
| Yokary | 16 | 20 | 36 | 111 | 117 | 228 | 863 | 748 | 1.611 | | | |
| Depapre | 35 | 39 | 74 | 224 | 234 | 458 | 1.743 | 1.509 | 3.252 | | | |
| Ravenirara | 11 | 12 | 23 | 66 | 68 | 134 | 507 | 439 | 946 | | | |
| Dosay | 39 | 40 | 79 | 234 | 247 | 481 | 1.829 | 1.585 | 3.414 | | | |
| Kanda | 63 | 67 | 130 | 385 | 407 | 793 | 3.002 | 2.802 | 5.804 | | | |
| Saitani | 402 | 427 | 829 | 2.447 | 2.576 | 5.023 | 19.081 | 16.546 | 35.637 | | | |
| Ebung Fawu | 23 | 26 | 49 | 143 | 152 | 295 | 1.123 | 973 | 2.096 | | | |
| Harapan | 69 | 73 | 142 | 419 | 441 | 860 | 3.290 | 2.830 | 6.098 | | | |
| Jumlah | 1.037 | 1.105 | 2.142 | 6.327 | 6.655 | 12.982 | 49.292 | 42.707 | 91.999 | | | |

PENDUDUK SASARAN PROGRAM KESEHATAN KABUPATEN JAYAPURA PERKAMPUNG TAHUN 2020 PER KAMPUNG

| NO | DISTRİK | PUSKESMAS | KAMPUNG | Anak Usia Kelas 3 SD (9 tahun) | | | Anak Usia SD (7-12 tahun) | | | Usia 18+ tahun | | |
|--------|---------------|------------|---------------------|--------------------------------|-----------|-------|---------------------------|-----------|-------|----------------|-----------|--------|
| | | | | Laki-Laki | Perempuan | Total | Laki-Laki | Perempuan | Total | Laki-Laki | Perempuan | Total |
| 1 | Waibu | Kanda | 1. Dondai | 4 | 4 | 8 | 23 | 24 | 47 | 176 | 153 | 329 |
| 2 | Waibu | Kanda | 2. Kwadeware | 6 | 7 | 13 | 39 | 41 | 80 | 301 | 281 | 582 |
| 3 | Waibu | Kanda | 3. Yakonde | 4 | 4 | 8 | 24 | 25 | 49 | 183 | 159 | 342 |
| 4 | Waibu | Kanda | 4. Sosiri | 7 | 7 | 14 | 43 | 45 | 88 | 334 | 289 | 623 |
| 5 | Waibu | Kanda | 5. Doyo Lama | 6 | 6 | 12 | 35 | 37 | 72 | 271 | 235 | 506 |
| 6 | Waibu | Kanda | 6. Doyo Baru | 17 | 19 | 36 | 108 | 112 | 218 | 829 | 718 | 1,547 |
| 7 | Waibu | Kanda | 7. Bambar | 19 | 20 | 39 | 116 | 123 | 239 | 908 | 787 | 1,695 |
| JUMLAH | | | | 63 | 67 | 130 | 386 | 407 | 793 | 3,002 | 2,602 | 5,604 |
| 1 | Sentani | Sentani | 1. Hobong | 4 | 4 | 8 | 22 | 23 | 45 | 173 | 150 | 323 |
| 2 | Sentani | Sentani | 2. Iale / Ajau | 11 | 12 | 23 | 67 | 71 | 138 | 528 | 456 | 982 |
| 3 | Sentani | Sentani | 3. Yoboy / Kehirian | 9 | 9 | 18 | 52 | 55 | 107 | 409 | 354 | 763 |
| 4 | Sentani | Sentani | 4. Dobonsolo | 56 | 60 | 116 | 343 | 361 | 704 | 2,678 | 2,319 | 4,995 |
| 5 | Sentani | Sentani | 5. Yobeh | 18 | 20 | 39 | 114 | 120 | 234 | 889 | 771 | 1,660 |
| 6 | Sentani | Sentani | 6. Ifar Besar | 9 | 9 | 18 | 54 | 56 | 110 | 417 | 362 | 779 |
| 7 | Sentani | Sentani | 7. Sentani Kota | 128 | 138 | 264 | 781 | 822 | 1,603 | 6,092 | 5,279 | 11,371 |
| 8 | Sentani | Sentani | 8. Serih | 24 | 28 | 50 | 148 | 156 | 304 | 1,154 | 1,000 | 2,154 |
| 9 | Sentani | Sentani | 9. Hinekombe | 135 | 143 | 278 | 821 | 865 | 1,686 | 6,408 | 5,552 | 11,958 |
| 10 | Sentani | Sentani | 10. Yahim | 7 | 8 | 15 | 45 | 47 | 92 | 349 | 303 | 652 |
| JUMLAH | | | | 402 | 427 | 829 | 2,447 | 2,576 | 5,023 | 19,091 | 16,546 | 35,637 |
| 1 | Ebung Fauw | Ebung Fauw | 1. Babrongko | 5 | 5 | 10 | 28 | 30 | 58 | 220 | 191 | 411 |
| 2 | Ebung Fauw | Ebung Fauw | 2. Simpoto | 3 | 4 | 7 | 21 | 22 | 43 | 164 | 142 | 306 |
| 3 | Ebung Fauw | Ebung Fauw | 3. Khamayaka | 6 | 7 | 13 | 38 | 40 | 78 | 269 | 259 | 558 |
| 4 | Ebung Fauw | Ebung Fauw | 4. Alabar | 2 | 2 | 4 | 11 | 12 | 23 | 87 | 75 | 162 |
| 5 | Ebung Fauw | Ebung Fauw | 5. Ebungfa/Putail | 7 | 8 | 15 | 45 | 48 | 93 | 353 | 306 | 659 |
| JUMLAH | | | | 23 | 26 | 49 | 143 | 152 | 295 | 1,123 | 973 | 2,096 |
| 1 | Sentani Timur | Harapan | 1. Pual | 5 | 5 | 10 | 30 | 31 | 61 | 232 | 201 | 433 |
| 2 | Sentani Timur | Harapan | 2. Itakiwa | 9 | 9 | 18 | 53 | 56 | 109 | 414 | 358 | 772 |
| 3 | Sentani Timur | Harapan | 3. Asel Besar | 4 | 4 | 8 | 23 | 24 | 47 | 178 | 153 | 329 |
| 4 | Sentani Timur | Harapan | 4. Asel Kecil | 14 | 15 | 29 | 86 | 91 | 177 | 673 | 584 | 1,257 |
| 5 | Sentani Timur | Harapan | 5. Nolojla | 22 | 23 | 45 | 133 | 140 | 273 | 1,039 | 900 | 1,939 |
| 6 | Sentani Timur | Harapan | 6. Nendali | 11 | 12 | 23 | 67 | 71 | 138 | 523 | 453 | 976 |
| 7 | Sentani Timur | Harapan | 7. Yokiwa | 4 | 5 | 9 | 27 | 28 | 55 | 209 | 181 | 390 |
| JUMLAH | | | | 69 | 73 | 142 | 419 | 441 | 860 | 3,266 | 2,830 | 6,096 |

PENDUDUK SASARAN PROGRAM KESEHATAN KABUPATEN JAYAPURA PERKAMPUNG TAHUN 2020 PER KAMPUNG

| NO | DISTRIK | PUSKESMAS | KAMPUNG | Anak Usia Kelas 3 SD (9 tahun) | | | Anak Usia SD (7-12 tahun) | | | Usia 18+ tahun | | |
|----|---------------|------------|--------------------|--------------------------------|-----------|-------|---------------------------|-----------|-------|----------------|-----------|-------|
| | | | | Laki-Laki | Perempuan | Total | Laki-Laki | Perempuan | Total | Laki-Laki | Perempuan | Total |
| | | | | | | | | | | | | |
| 1 | Yokari | Yokari | 1. Maruwai | 5 | 5 | 10 | 28 | 29 | 57 | 216 | 187 | 403 |
| 2 | Yokari | Yokari | 2. Meutisi | 5 | 6 | 11 | 33 | 34 | 67 | 254 | 220 | 474 |
| 3 | Yokari | Yokari | 3. Endokisi | 4 | 4 | 8 | 23 | 25 | 48 | 182 | 158 | 340 |
| 4 | Yokari | Yokari | 4. Snamal | 3 | 4 | 7 | 21 | 22 | 43 | 163 | 141 | 304 |
| 5 | Yokari | Yokari | 5. Buseryo | 1 | 1 | 2 | 6 | 7 | 13 | 48 | 42 | 90 |
| | | | JUMLAH | 18 | 20 | 38 | 111 | 117 | 228 | 863 | 748 | 1,611 |
| 1 | Depapre | Depapre | 1. Kendate | 4 | 5 | 9 | 26 | 27 | 53 | 202 | 175 | 377 |
| 2 | Depapre | Depapre | 2. Entiyabo | 4 | 4 | 8 | 25 | 26 | 51 | 194 | 168 | 362 |
| 3 | Depapre | Depapre | 3. Waiya | 8 | 9 | 17 | 50 | 52 | 102 | 389 | 337 | 726 |
| 4 | Depapre | Depapre | 4. Tablasupa | 7 | 8 | 15 | 45 | 47 | 92 | 352 | 305 | 657 |
| 5 | Depapre | Depapre | 5. Yepase | 2 | 2 | 4 | 14 | 14 | 28 | 107 | 92 | 199 |
| 6 | Depapre | Depapre | 6. Wambena | 2 | 3 | 5 | 15 | 16 | 31 | 116 | 100 | 216 |
| 7 | Depapre | Depapre | 7. Yewena | 4 | 4 | 8 | 25 | 27 | 52 | 198 | 172 | 370 |
| 8 | Depapre | Depapre | 8. Doromona | 4 | 4 | 8 | 24 | 25 | 49 | 185 | 160 | 345 |
| | | | JUMLAH | 35 | 39 | 74 | 224 | 234 | 458 | 1,743 | 1,508 | 3,252 |
| 1 | Ravenirara | Ravenirara | 1. Yongsu Sapari | 3 | 3 | 6 | 16 | 17 | 33 | 125 | 109 | 234 |
| 2 | Ravenirara | Ravenirara | 2. Yongsu Dosoyo | 2 | 2 | 4 | 12 | 12 | 24 | 91 | 79 | 170 |
| 3 | Ravenirara | Ravenirara | 3. Ornuwan | 4 | 4 | 8 | 23 | 24 | 47 | 177 | 153 | 330 |
| 4 | Ravenirara | Ravenirara | 4. Necheibe/Nehiba | 2 | 3 | 5 | 15 | 15 | 30 | 114 | 98 | 212 |
| | | | JUMLAH | 11 | 12 | 23 | 66 | 68 | 134 | 507 | 439 | 946 |
| 1 | Sentani Barat | Dosay | 1. Sabron Sari | 8 | 8 | 16 | 48 | 51 | 99 | 375 | 325 | 700 |
| 2 | Sentani Barat | Dosay | 2. Sabron Yoru | 6 | 6 | 12 | 38 | 38 | 74 | 284 | 246 | 530 |
| 3 | Sentani Barat | Dosay | 3. Dosai | 8 | 8 | 16 | 49 | 51 | 100 | 380 | 329 | 709 |
| 4 | Sentani Barat | Dosay | 4. Walbron | 8 | 8 | 16 | 48 | 48 | 95 | 362 | 314 | 676 |
| 5 | Sentani Barat | Dosay | 5. Maribu | 9 | 10 | 19 | 55 | 58 | 113 | 428 | 371 | 799 |
| | | | JUMLAH | 39 | 40 | 79 | 234 | 247 | 481 | 1,829 | 1,585 | 3,414 |

PENDUDUK SASARAN PROGRAM KESEHATAN KABUPATEN JAWAPURA PERKAMPUNG TAHUN 2020 PER KAMPUNG

| NO | DISTRİK | PUSKESMAS | KAMPUNG | Jumlah | | Total | Anak Usia Kelas 3 SD (9 tahun) | | Total | Anak Usia SD (7-12 tahun) | | Total |
|--------|---------|-----------|-------------------|-----------|-----------|-------|--------------------------------|-----------|-------|---------------------------|-----------|-------|
| | | | | Laki-Laki | Perempuan | | Laki-Laki | Perempuan | | Laki-Laki | Perempuan | |
| 1 | Namlong | Namlong | 1. Sangrai Atas | 2 | 2 | 4 | 10 | 78 | 20 | 14 | 104 | 90 |
| 2 | Namlong | Namlong | 2. Samrai Atas | 2 | 2 | 4 | 13 | 17 | 27 | 13 | 97 | 84 |
| 3 | Namlong | Namlong | 3. Samrai Bawah | 2 | 2 | 4 | 12 | 13 | 25 | 25 | 97 | 181 |
| 4 | Namlong | Namlong | 4. Yekasi | 3 | 3 | 6 | 16 | 17 | 33 | 33 | 125 | 233 |
| 5 | Namlong | Namlong | 5. Besum | 3 | 3 | 6 | 17 | 18 | 35 | 35 | 117 | 252 |
| 6 | Namlong | Namlong | 6. Kaya Bumi | 12 | 13 | 25 | 74 | 70 | 152 | 152 | 578 | 1,079 |
| 7 | Namlong | Namlong | 7. Imestum | 2 | 2 | 4 | 14 | 11 | 22 | 22 | 83 | 155 |
| 8 | Namlong | Namlong | 8. Sumbe | 2 | 2 | 4 | 14 | 28 | 107 | 107 | 53 | 199 |
| 9 | Namlong | Namlong | 9. Hangeai Hamong | 1 | 1 | 2 | 7 | 14 | 14 | 14 | 46 | 89 |
| Jumlah | | | | 29 | 30 | 59 | 174 | 182 | 356 | 1,060 | 1,177 | 2,637 |

| | | | | | | | | | | | | |
|--------|-----------|-----------|-------------------|----|----|-----|-----|-----|-----|-------|-------|-------|
| 1 | Nimokrang | Nimokrang | 1. Benyom Jaya II | 17 | 18 | 35 | 103 | 108 | 211 | 801 | 694 | 1,495 |
| 2 | Nimokrang | Nimokrang | 2. Benyom Jaya I | 8 | 9 | 17 | 33 | 98 | 202 | 665 | 342 | 737 |
| 3 | Nimokrang | Nimokrang | 3. Nimokrang | 16 | 17 | 33 | 98 | 104 | 202 | 767 | 125 | 1,432 |
| 4 | Nimokrang | Nimokrang | 4. Nimokrang Sari | 3 | 3 | 6 | 19 | 20 | 39 | 145 | 125 | 270 |
| 5 | Nimokrang | Nimokrang | 5. Berab | 4 | 5 | 9 | 26 | 27 | 53 | 203 | 176 | 379 |
| 6 | Nimokrang | Nimokrang | 6. Wahab | 2 | 3 | 5 | 15 | 30 | 45 | 114 | 99 | 213 |
| 7 | Nimokrang | Nimokrang | 7. Hamongkrang | 2 | 2 | 4 | 14 | 15 | 29 | 106 | 94 | 202 |
| 8 | Nimokrang | Nimokrang | 8. Burjom | 2 | 3 | 5 | 14 | 15 | 29 | 113 | 98 | 211 |
| 9 | Nimokrang | Nimokrang | 9. Rihapang Muah | 2 | 2 | 4 | 13 | 14 | 27 | 102 | 88 | 190 |
| Jumlah | | | | 56 | 62 | 118 | 353 | 371 | 724 | 2,748 | 2,381 | 5,129 |

| | | | | | | | | | | | | |
|--------|-----------|-----------|-------------|----|----|----|-----|-----|-----|-----|-----|-------|
| 1 | Unum Guey | Unum Guey | 1. Gurtyad | 4 | 4 | 8 | 24 | 25 | 49 | 187 | 162 | 349 |
| 2 | Unum Guey | Unum Guey | 2. Sentosa | 3 | 3 | 6 | 15 | 30 | 45 | 114 | 98 | 212 |
| 3 | Unum Guey | Unum Guey | 3. Benek | 6 | 6 | 12 | 35 | 37 | 72 | 272 | 235 | 507 |
| 4 | Unum Guey | Unum Guey | 4. Garusa | 4 | 4 | 8 | 23 | 24 | 47 | 176 | 153 | 329 |
| 5 | Unum Guey | Unum Guey | 5. Sawesuma | 2 | 2 | 4 | 12 | 13 | 25 | 93 | 80 | 173 |
| 6 | Unum Guey | Unum Guey | 6. Nandati | 1 | 1 | 2 | 6 | 12 | 18 | 46 | 39 | 85 |
| Jumlah | | | | 19 | 20 | 39 | 115 | 120 | 235 | 888 | 767 | 1,655 |

| | | | | | | | | | | | | |
|--------|-------|-------|----------------|----|----|----|-----|-----|-----|-------|-------|-------|
| 1 | Denta | Denta | 1. Kamdera | 5 | 5 | 10 | 32 | 33 | 65 | 246 | 213 | 459 |
| 2 | Denta | Denta | 2. Muai | 1 | 1 | 2 | 6 | 7 | 13 | 50 | 43 | 93 |
| 3 | Denta | Denta | 3. Ambora | 7 | 7 | 14 | 41 | 43 | 84 | 318 | 276 | 594 |
| 4 | Denta | Denta | 4. Yaugapa | 2 | 2 | 4 | 9 | 10 | 19 | 72 | 62 | 134 |
| 5 | Denta | Denta | 5. Denta Kota | 7 | 7 | 14 | 40 | 43 | 83 | 315 | 273 | 588 |
| 6 | Denta | Denta | 6. Yakore | 4 | 4 | 8 | 24 | 25 | 49 | 184 | 159 | 343 |
| 7 | Denta | Denta | 7. Murti Kecil | 5 | 6 | 11 | 32 | 34 | 66 | 252 | 219 | 471 |
| Jumlah | | | | 31 | 32 | 63 | 184 | 195 | 379 | 1,437 | 1,245 | 2,682 |

PENDUDUK SASARAN PROGRAM KESEHATAN KABUPATEN JAYAPURA PERKAMPUNG TAHUN 2020 PER KAMPUNG

| NO | DISTRIK | PUSKESMAS | KAMPUNG | Anak Usia Kelas 3 SD (9 tahun) | | | Anak Usia SD (7-12 tahun) | | | Usia 18+ tahun | | |
|----|---------------|-----------|-----------------|--------------------------------|-----------|-------|---------------------------|------------|------------|----------------|--------------|--------------|
| | | | | Laki-Laki | Perempuan | Total | Laki-Laki | Perempuan | Total | Laki-Laki | Perempuan | Total |
| | | | | | | | | | | | | |
| 1 | Kemtuk Gresi | Sawoy | 1. Nembugresi | 3 | 3 | | 18 | 19 | 37 | 138 | 120 | 258 |
| 2 | Kemtuk Gresi | Sawoy | 2. Ilob | 4 | 4 | | 8 | 26 | 51 | 198 | 170 | 368 |
| 3 | Kemtuk Gresi | Sawoy | 3. Hatib | 4 | 5 | | 9 | 28 | 54 | 205 | 178 | 383 |
| 4 | Kemtuk Gresi | Sawoy | 4. Bring | 3 | 3 | | 6 | 16 | 17 | 123 | 107 | 230 |
| 5 | Kemtuk Gresi | Sawoy | 5. Pupehabu | 3 | 3 | | 6 | 16 | 33 | 128 | 109 | 235 |
| 6 | Kemtuk Gresi | Sawoy | 6. Damol Kati | 3 | 3 | | 6 | 20 | 21 | 155 | 135 | 290 |
| 7 | Kemtuk Gresi | Sawoy | 7. Demetim | 3 | 4 | | 7 | 21 | 22 | 165 | 143 | 308 |
| 8 | Kemtuk Gresi | Sawoy | 8. Yanbra | 4 | 4 | | 8 | 23 | 24 | 177 | 153 | 330 |
| 9 | Kemtuk Gresi | Sawoy | 9. Braso | 4 | 4 | | 8 | 22 | 23 | 189 | 148 | 315 |
| 10 | Kemtuk Gresi | Sawoy | 10. Hyansip | 4 | 4 | | 8 | 23 | 24 | 178 | 153 | 329 |
| 11 | Kemtuk Gresi | Sawoy | 11. Jagrang | 2 | 2 | | 4 | 11 | 11 | 83 | 72 | 155 |
| 12 | Kemtuk Gresi | Sawoy | 12. Swentab | 3 | 3 | | 6 | 18 | 19 | 141 | 122 | 263 |
| | | | JUMLAH | 40 | 42 | | 82 | 239 | 251 | 1,854 | 1,608 | 3,462 |
| 1 | Gresi Selatan | Sadiyap | 1. Klaisu | 4 | 5 | | 9 | 27 | 28 | 207 | 180 | 387 |
| 2 | Gresi Selatan | Sadiyap | 2. Bangai | 2 | 2 | | 4 | 14 | 15 | 111 | 96 | 207 |
| 3 | Gresi Selatan | Sadiyap | 3. Iwon | 2 | 2 | | 4 | 11 | 12 | 88 | 76 | 164 |
| 4 | Gresi Selatan | Sadiyap | 4. Omon * | - | - | | - | - | - | - | - | - |
| | | | JUMLAH | 8 | 9 | | 17 | 52 | 55 | 406 | 352 | 758 |
| 1 | Nimboran | Genyem | 1. Yenggu | - | - | | - | 3 | 3 | 20 | 18 | 38 |
| 2 | Nimboran | Genyem | 2. Oyengsi | 2 | 2 | | 4 | 11 | 12 | 85 | 74 | 159 |
| 3 | Nimboran | Genyem | 3. Singgriway | 2 | 2 | | 4 | 11 | 12 | 87 | 75 | 162 |
| 4 | Nimboran | Genyem | 4. Tabri | 9 | 10 | | 19 | 56 | 59 | 435 | 377 | 812 |
| 5 | Nimboran | Genyem | 5. Gernsbs | 4 | 4 | | 8 | 22 | 23 | 168 | 146 | 314 |
| 6 | Nimboran | Genyem | 6. Singgri | 2 | 2 | | 4 | 14 | 15 | 108 | 94 | 202 |
| 7 | Nimboran | Genyem | 7. Meyu | 1 | 1 | | 2 | 7 | 8 | 57 | 49 | 106 |
| 8 | Nimboran | Genyem | 8. Benyom | 3 | 3 | | 6 | 17 | 18 | 132 | 115 | 247 |
| 9 | Nimboran | Genyem | 9. Kuipons | 4 | 4 | | 8 | 22 | 23 | 168 | 145 | 313 |
| 10 | Nimboran | Genyem | 10. Imsar | 3 | 4 | | 7 | 21 | 22 | 163 | 141 | 304 |
| 11 | Nimboran | Genyem | 11. Kaiternung | 3 | 3 | | 6 | 15 | 16 | 119 | 103 | 222 |
| 12 | Nimboran | Genyem | 12. Kuwase | 2 | 2 | | 4 | 13 | 13 | 98 | 85 | 183 |
| 13 | Nimboran | Genyem | 13. Pobaim | 4 | 4 | | 8 | 23 | 24 | 179 | 155 | 334 |
| 14 | Nimboran | Genyem | 14. Yenggu Baru | - | - | | - | 3 | 3 | 20 | 18 | 38 |
| | | | JUMLAH | 39 | 41 | | 80 | 238 | 251 | 1,839 | 1,595 | 3,434 |

PENDUDUK SASARAN PROGRAM KESEHATAN KABUPATEN JAYAPURA PERKAMPUNG TAHUN 2020 PER KAMPUNG

| NO | DISTRICK | PUSKESMAS | KAMPUNG | Anak Usia Kelas 3 SD (9 tahun) | | | Anak Usia SD (7-12 tahun) | | | Usia 18+ tahun | | |
|--------|----------|-----------|-------------|--------------------------------|-----------|-------|---------------------------|-----------|-------|----------------|-----------|-------|
| | | | | Laki-Laki | Perempuan | Total | Laki-Laki | Perempuan | Total | Laki-Laki | Perempuan | Total |
| 1 | Kaureh | Lereh | 1. Soskotek | 3 | 3 | 6 | 19 | 20 | 39 | 145 | 128 | 271 |
| 2 | Kaureh | Lereh | 2. Lapua | 47 | 50 | 97 | 288 | 303 | 591 | 2,248 | 1,948 | 4,196 |
| 3 | Kaureh | Lereh | 3. Sebum | 3 | 3 | 6 | 18 | 17 | 33 | 125 | 108 | 233 |
| 4 | Kaureh | Lereh | 4. Umbron | 1 | 2 | 3 | 9 | 9 | 18 | 70 | 61 | 131 |
| 5 | Kaureh | Lereh | 5. Yadauw | 2 | 2 | 4 | 12 | 12 | 24 | 92 | 80 | 172 |
| JUMLAH | | | | 56 | 60 | 116 | 344 | 361 | 705 | 2,680 | 2,323 | 5,003 |

| | | | | | | | | | | | | |
|--------|------|------|--------------|---|---|----|----|----|----|-----|-----|-----|
| 1 | Airu | Airu | 1. Mura Nawa | 1 | 1 | 2 | 4 | 4 | 8 | 28 | 24 | 52 |
| 2 | Airu | Airu | 2. Huk Alas | 2 | 2 | 4 | 10 | 11 | 21 | 78 | 68 | 146 |
| 3 | Airu | Airu | 3. Aurna | 2 | 2 | 4 | 10 | 10 | 20 | 75 | 65 | 140 |
| JUMLAH | | | | 5 | 6 | 10 | 24 | 25 | 49 | 181 | 157 | 338 |

| | | | | | | | | | | | | |
|--------|------|-------|-------------|---|---|----|----|----|----|-----|-----|-----|
| 1 | Airu | Pagaj | 1. Pagaj | 2 | 2 | 4 | 12 | 13 | 25 | 95 | 82 | 177 |
| 2 | Airu | Pagaj | 2. Kamikaro | 2 | 2 | 4 | 9 | 10 | 19 | 71 | 62 | 133 |
| 3 | Airu | Pagaj | 3. Nara | 1 | 1 | 2 | 7 | 7 | 14 | 51 | 44 | 95 |
| JUMLAH | | | | 5 | 5 | 10 | 28 | 30 | 58 | 217 | 188 | 405 |

| | | | | | | | | | | | | |
|--------|-------|-------|-----------------|----|----|-----|-----|-----|-----|-------|-------|-------|
| 1 | Yapsi | Yapsi | 1. Tabbeyan | 4 | 4 | 8 | 25 | 26 | 51 | 195 | 169 | 364 |
| 2 | Yapsi | Yapsi | 2. Ongan Jaya | 15 | 16 | 31 | 90 | 95 | 185 | 701 | 607 | 1,308 |
| 3 | Yapsi | Yapsi | 3. Kwarja | 1 | 1 | 2 | 8 | 8 | 16 | 60 | 52 | 112 |
| 4 | Yapsi | Yapsi | 4. Bumi Sahaja | 12 | 13 | 25 | 73 | 77 | 150 | 573 | 497 | 1,070 |
| 5 | Yapsi | Yapsi | 5. Nawa Mulya | 7 | 7 | 14 | 42 | 44 | 86 | 329 | 285 | 614 |
| 6 | Yapsi | Yapsi | 6. Nawa Mukti | 5 | 5 | 10 | 28 | 29 | 57 | 217 | 188 | 405 |
| 7 | Yapsi | Yapsi | 7. Takwa Bangun | 6 | 6 | 12 | 36 | 38 | 74 | 282 | 245 | 527 |
| 8 | Yapsi | Yapsi | 8. Purnawa Jati | 4 | 4 | 8 | 22 | 23 | 45 | 168 | 145 | 313 |
| 9 | Yapsi | Yapsi | 9. Bundru | 2 | 2 | 4 | 13 | 14 | 27 | 104 | 90 | 194 |
| JUMLAH | | | | 56 | 58 | 114 | 337 | 354 | 691 | 2,629 | 2,278 | 4,907 |

| | | | | | | | | | | | | |
|--------|--------|--------|--------------------|----|----|----|-----|-----|-----|-------|-------|-------|
| 1 | Kentuk | Kentuk | 1. Kwansu | 3 | 3 | 6 | 16 | 17 | 33 | 128 | 109 | 235 |
| 2 | Kentuk | Kentuk | 2. Nambon | 3 | 3 | 6 | 17 | 18 | 35 | 133 | 115 | 248 |
| 3 | Kentuk | Kentuk | 3. Namei | 4 | 5 | 9 | 27 | 28 | 55 | 210 | 182 | 392 |
| 4 | Kentuk | Kentuk | 4. Mamda | 3 | 3 | 6 | 20 | 21 | 41 | 154 | 134 | 288 |
| 5 | Kentuk | Kentuk | 5. Mandayawan | 2 | 2 | 4 | 12 | 12 | 24 | 91 | 79 | 170 |
| 6 | Kentuk | Kentuk | 6. Sana | 4 | 5 | 9 | 27 | 28 | 55 | 210 | 182 | 392 |
| 7 | Kentuk | Kentuk | 7. Soab | 4 | 8 | 12 | 25 | 26 | 51 | 193 | 167 | 360 |
| 8 | Kentuk | Kentuk | 8. Sabab Kecil | 2 | 2 | 4 | 11 | 11 | 22 | 82 | 71 | 153 |
| 9 | Kentuk | Kentuk | 9. Sekori | 3 | 3 | 6 | 20 | 21 | 41 | 155 | 135 | 290 |
| 10 | Kentuk | Kentuk | 10. Skosim | 2 | 2 | 4 | 10 | 11 | 21 | 78 | 68 | 146 |
| 11 | Kentuk | Kentuk | 11. Ab | 2 | 3 | 5 | 15 | 16 | 31 | 118 | 102 | 220 |
| 12 | Kentuk | Kentuk | 12. Bengguin Progo | 1 | 2 | 3 | 9 | 9 | 18 | 69 | 60 | 129 |
| JUMLAH | | | | 33 | 37 | 70 | 209 | 218 | 427 | 1,619 | 1,404 | 3,023 |

PENDUDUK SASARAN PROGRAM KESEHATAN KABUPATEN JAYAPURA TAHUN 2020 PER PUSKESMAS

| PUSKESMAS | Usia Belum Produktif (0-14 tahun) | | | Usia Produktif (15-64 tahun) | | | Usia Tidak Produktif (65+ tahun) | | |
|-------------|-----------------------------------|-----------|--------|------------------------------|-----------|--------|----------------------------------|-----------|-------|
| | Laki-Laki | Perempuan | Total | Laki-Laki | Perempuan | Total | Laki-Laki | Perempuan | Total |
| Lereh | 956 | 982 | 1.938 | 2.720 | 2.378 | 5.098 | 144 | 119 | 263 |
| Airu | 65 | 66 | 131 | 183 | 180 | 343 | 9 | 7 | 16 |
| Pagai | 77 | 80 | 157 | 221 | 192 | 413 | 12 | 9 | 21 |
| Yapsi | 937 | 964 | 1.901 | 2.668 | 2.332 | 5.000 | 141 | 119 | 260 |
| Kemtuk | 578 | 594 | 1.172 | 1.645 | 1.438 | 3.083 | 85 | 72 | 157 |
| Sawoy | 660 | 679 | 1.339 | 1.883 | 1.645 | 3.528 | 97 | 84 | 181 |
| Saduyap | 145 | 149 | 294 | 413 | 361 | 774 | 22 | 18 | 40 |
| Genyem | 655 | 674 | 1.329 | 1.868 | 1.633 | 3.501 | 89 | 82 | 181 |
| Namblong | 485 | 497 | 982 | 1.378 | 1.207 | 2.585 | 73 | 81 | 134 |
| Nimbokrang | 979 | 1.006 | 1.985 | 2.789 | 2.438 | 5.227 | 147 | 123 | 270 |
| Unurum Guay | 316 | 325 | 641 | 900 | 788 | 1.688 | 46 | 39 | 85 |
| Demta | 513 | 524 | 1.037 | 1.460 | 1.274 | 2.734 | 77 | 63 | 140 |
| Yokary | 307 | 317 | 624 | 876 | 785 | 1.641 | 48 | 38 | 86 |
| Depapre | 621 | 638 | 1.259 | 1.769 | 1.548 | 3.315 | 94 | 78 | 172 |
| Ravenirara | 180 | 186 | 366 | 514 | 450 | 964 | 27 | 23 | 50 |
| Dosay | 650 | 670 | 1.320 | 1.856 | 1.622 | 3.478 | 97 | 82 | 179 |
| Kanda | 1.070 | 1.099 | 2.169 | 3.047 | 2.665 | 5.712 | 159 | 134 | 293 |
| Sentani | 6.802 | 6.993 | 13.795 | 19.379 | 16.939 | 36.318 | 1.018 | 855 | 1.873 |
| Ebung Fauw | 400 | 412 | 812 | 1.139 | 995 | 2.134 | 61 | 50 | 111 |
| Harapan | 1.164 | 1.196 | 2.360 | 3.313 | 2.899 | 6.212 | 173 | 144 | 317 |
| Jumlah | 17.560 | 18.051 | 35.611 | 50.021 | 43.725 | 93.746 | 2.628 | 2.200 | 4.829 |